

Дизайн-проект
ЖК Новоград Монино



ОГЛАВЛЕНИЕ

1	Эскиз визуализация Прихожая	22	Развертка стен Кухня-Гостиная
2	Эскиз визуализация Кухня-Гостиная	23	Развертка стен Кухня-Гостиная
3	Эскиз визуализация Лоджия	24	Развертка стен Спальня
4	Эскиз Визуализация Спальня	25	Развертка стен Спальня
5	Эскиз визуализация Санузел	26	Развертка стен СУ
6	Ситуационный план	27	Развертка стен Лоджия
7	План демонтажа	28	Ведомость Сантехнического Оборудования
8	План монтажа	29	Ведомость Сантехнического Оборудования
9	Схема расстановки мебели	30	Ведомость Сантехнического Оборудования
10	Схема расстановки мебели с размерами	31	Ведомость Сантехнического Оборудования
11	План функционального зонирования	32	Ведомость Осветительного Оборудования
12	План полов	33	Ведомость Осветительного Оборудования
13	План потолка	34	Ведомость Мебели
14	План размещения электрооборудования розеток выключателей кондиционеров	35	Ведомость Мебели
15	Схема размещения осветительного оборудования	36	Ведомость Мебели
16	Схема размещения осветительного оборудования с привязками	37	Ведомость Розеток и Выключателей
17	Схема управления осветительным оборудованием	38	Ведомость Розеток и Выключателей
18	Схема размещения сантехнических выводов		
19	Схема подготовки стен под декоративную отделку		
20	Спецификация Дверей		
21	Развертка стен Прихожая		

Заказчик	Кравцова О.	Оглавление	ЖК Момино	
Дизайнер	Перейма М. Брюсова О.		ЛИСТ №	ДАТА
			00	14.03.2024

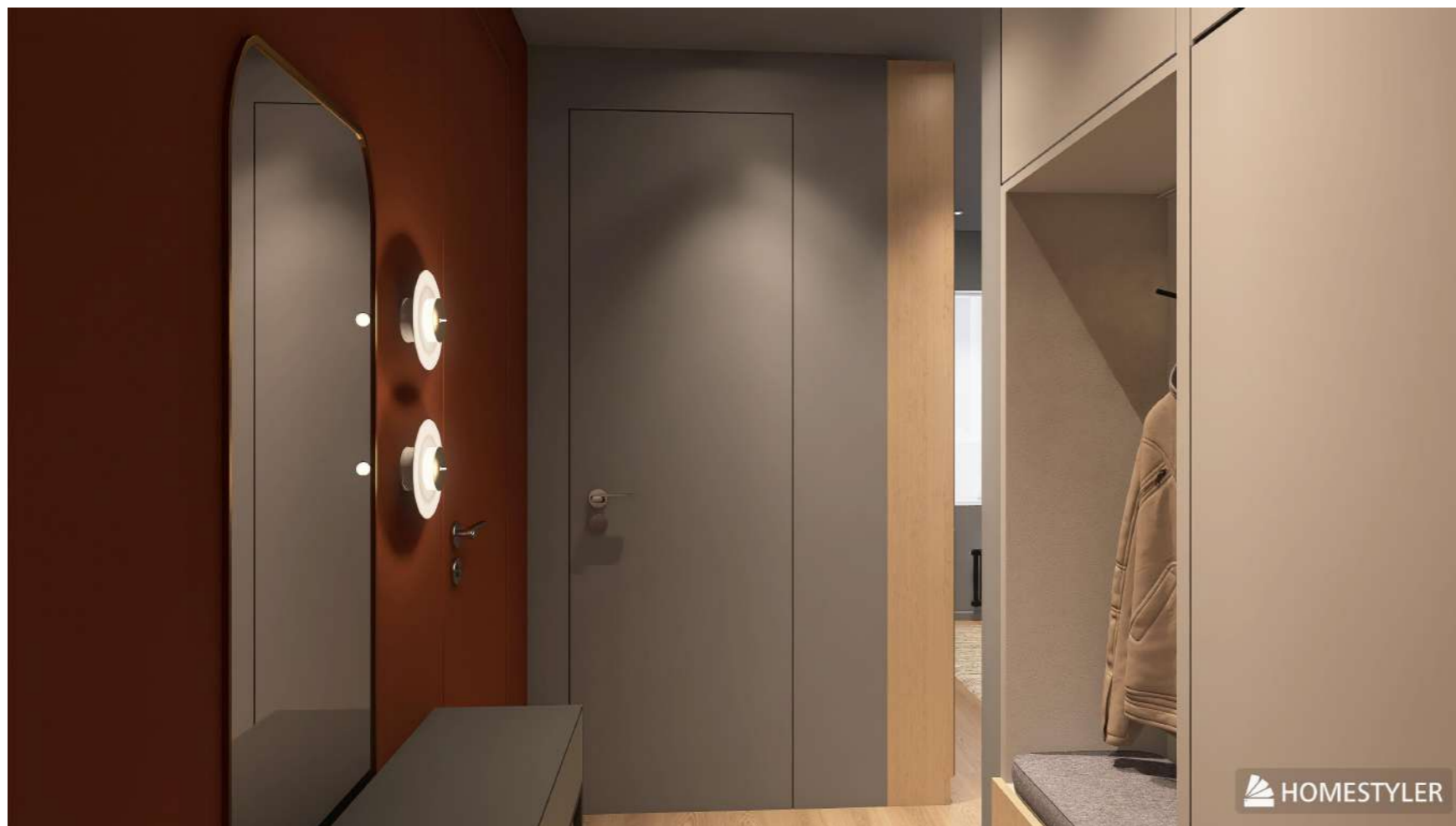
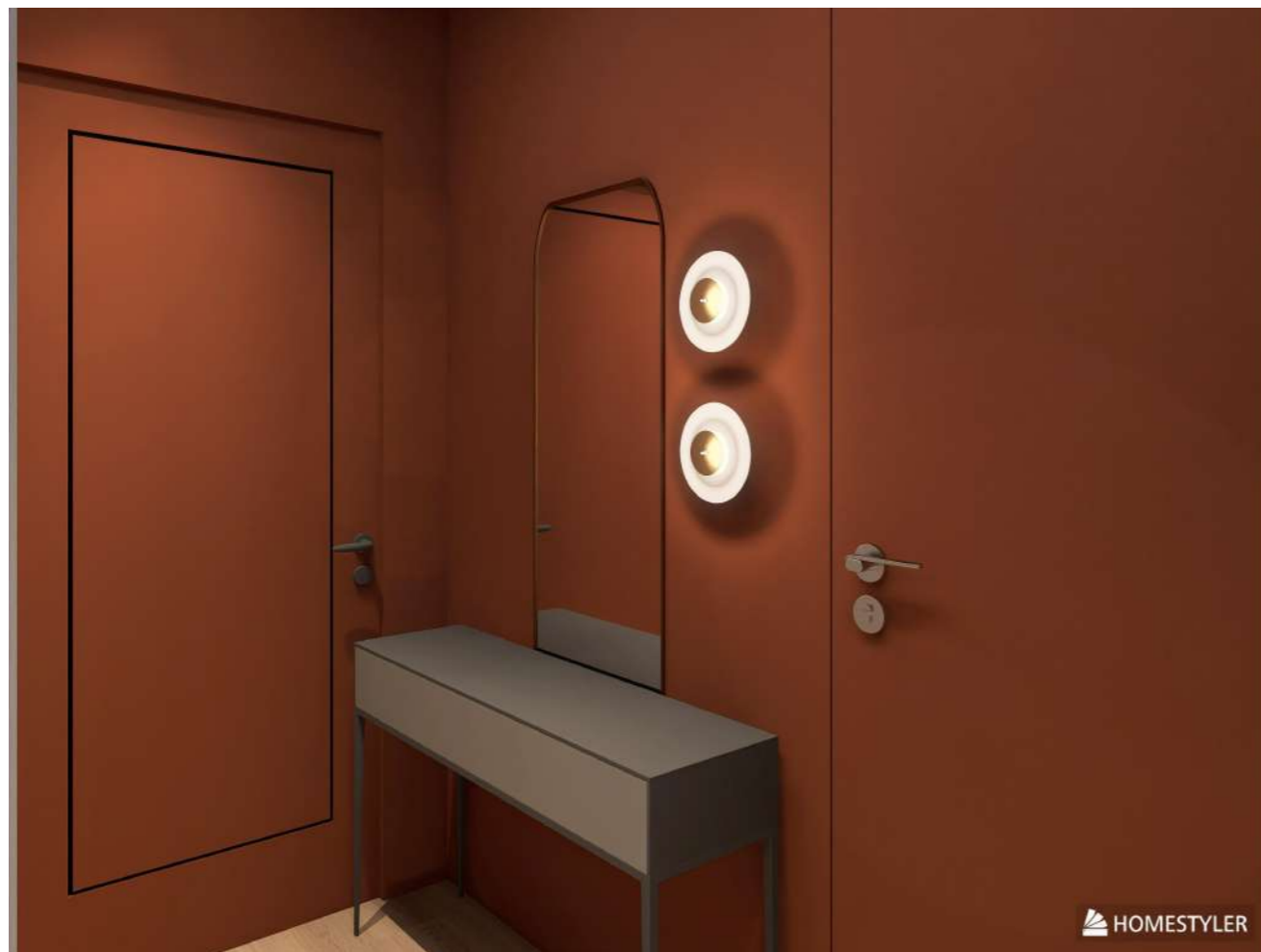

Заказчик	Кравцова О.	Эскиз визуализация Прихожая	ЖК Монино	
Дизайнер	Перейма М. Брюсова О.		ЛИСТ №	ДАТА
			1	14.03.2024



Заказчик	Кравцова О.	Эскиз визуализация Кухня-Гостиная	ЖК Момино	
Дизайнер	Перейма М. Брюсова О.		ЛИСТ №	ДАТА
			2	14.03.2024



Заказчик	Кравцова О.	Эскиз визуализация Лоджия	ЖК Момино	
Дизайнер	Перейма М. Брюсова О.		ЛИСТ №	ДАТА
			3	14.03.2024

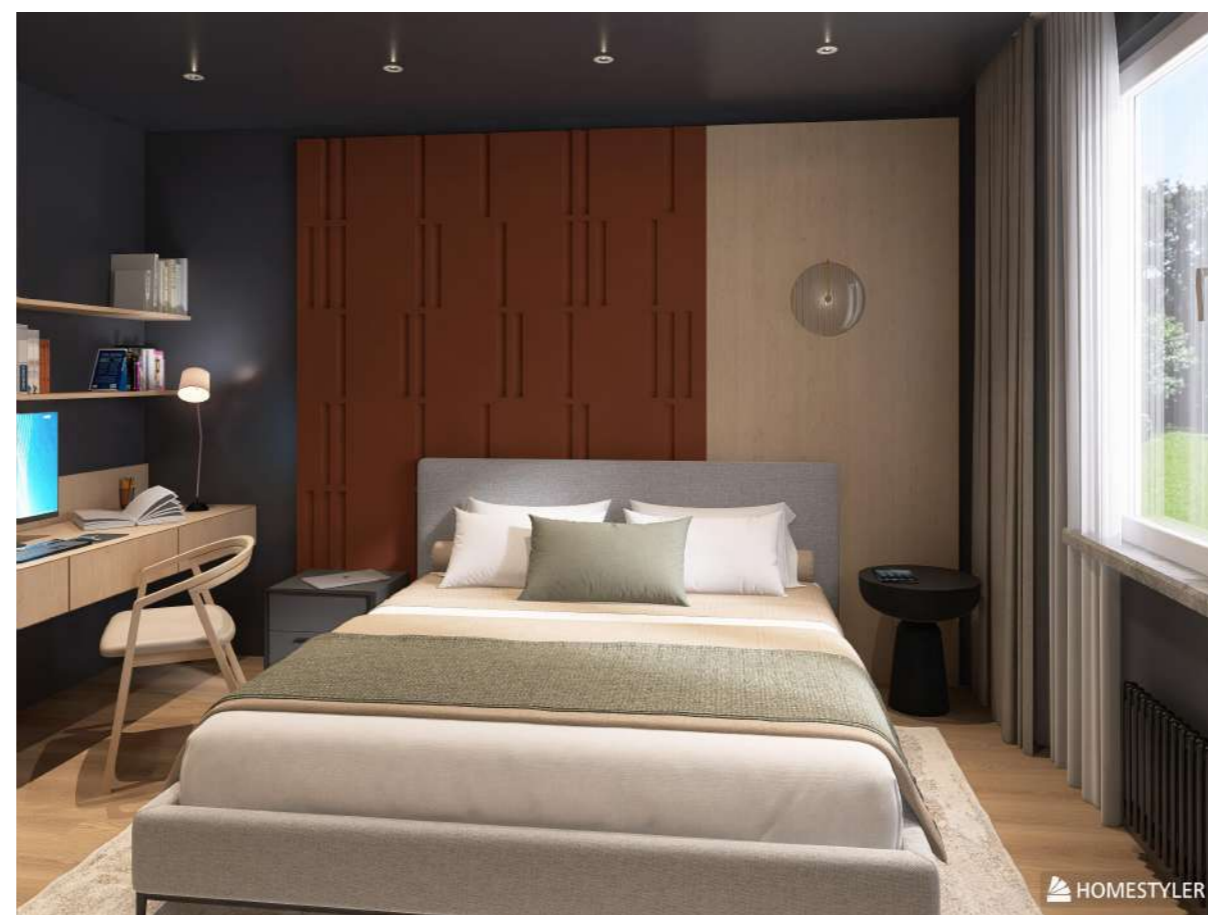
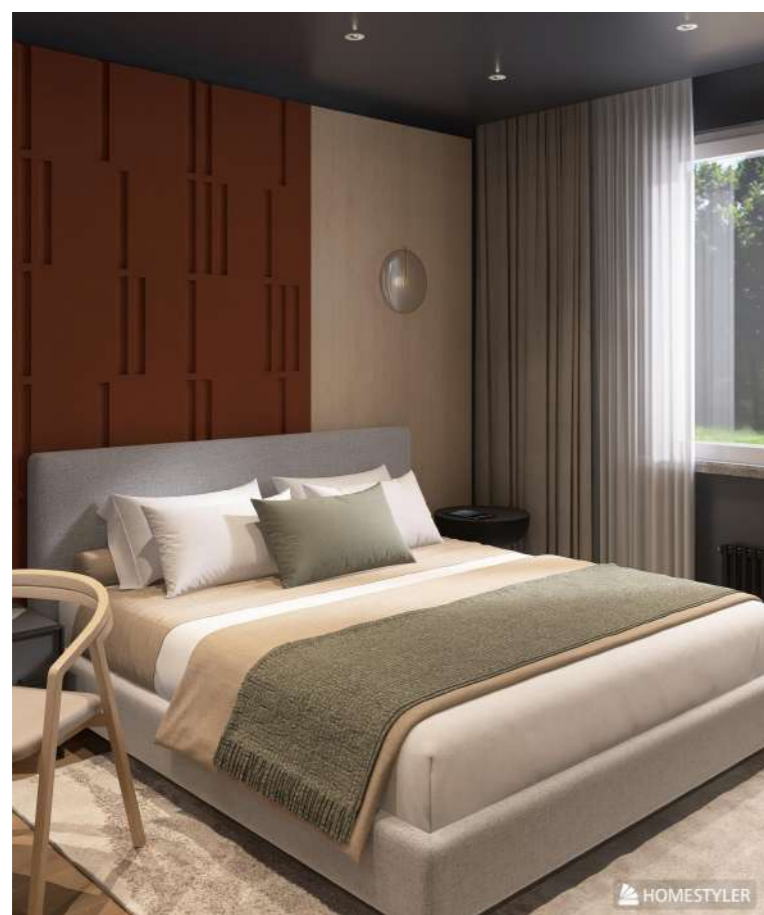

Заказчик	Кравцова О.	Эскиз Визуализация Спальня	ЖК Монино	
Дизайнер	Перейма М. Брюсова О.		ЛИСТ №	ДАТА
			4	14.03.2024

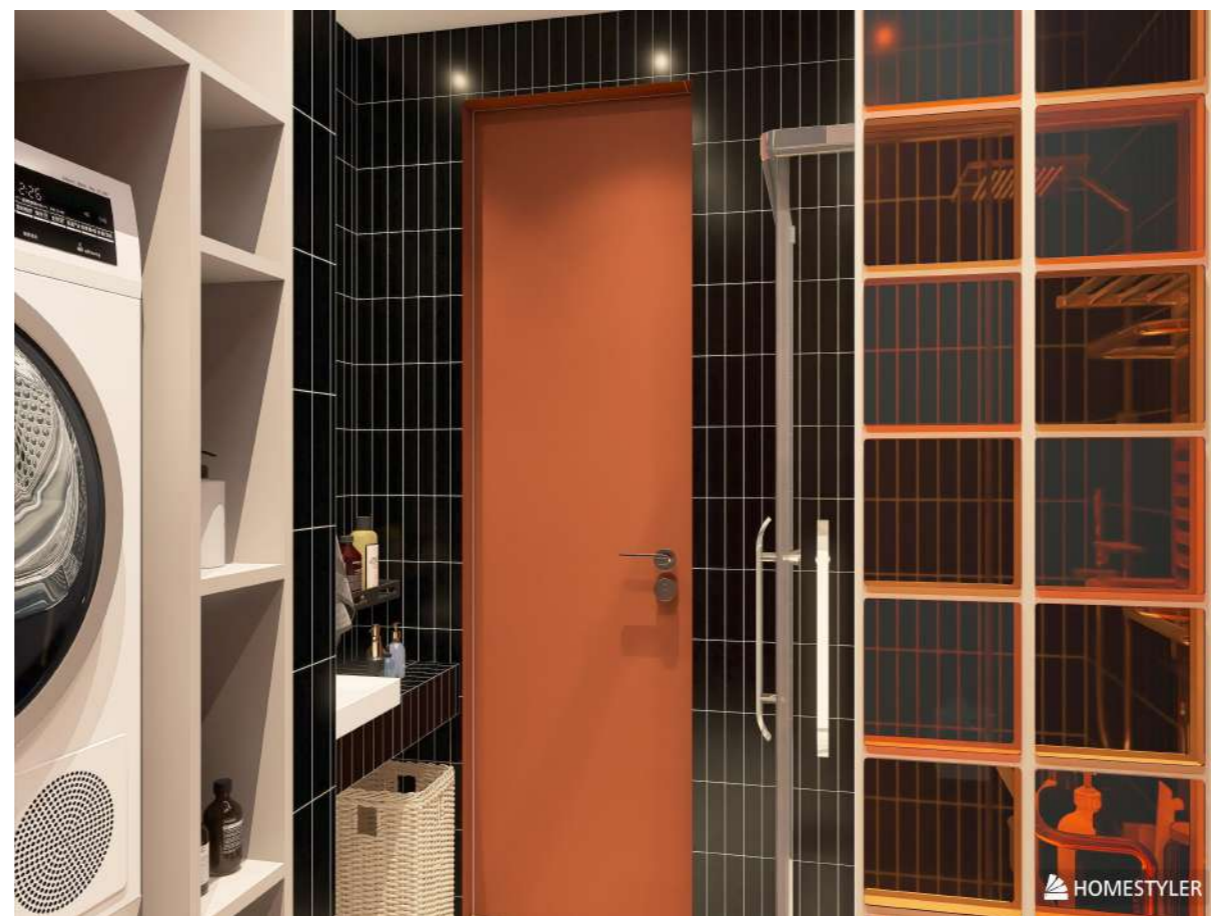
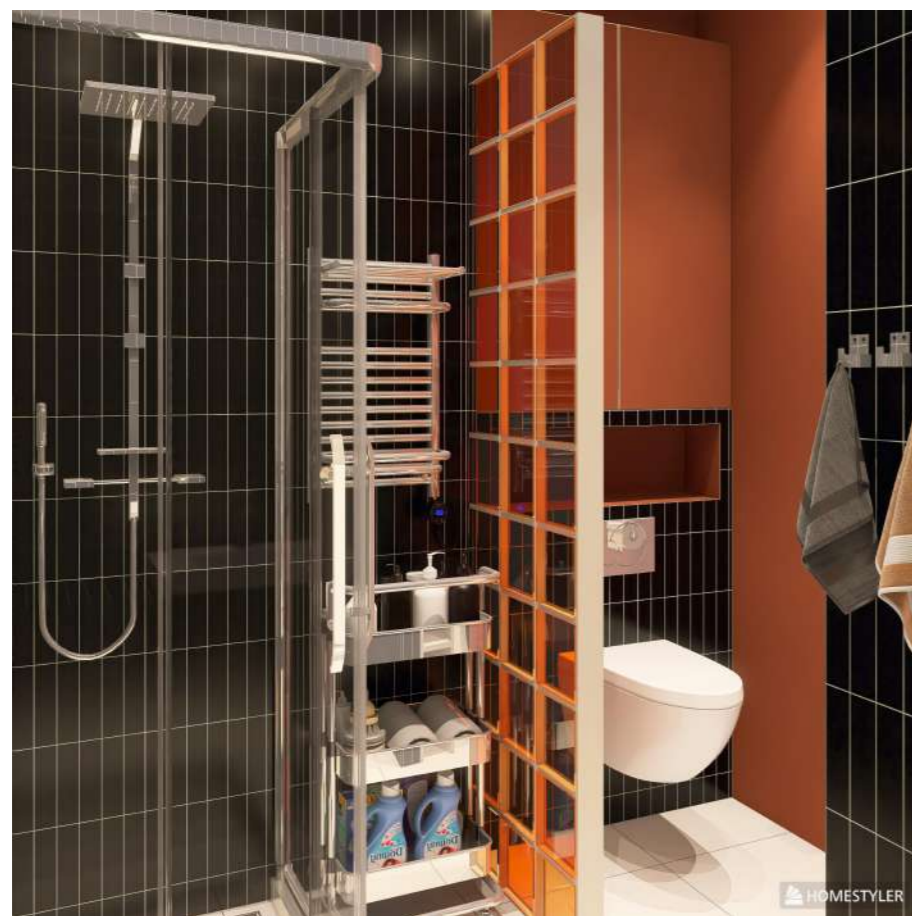

Заказчик	Кравцова О.	Эскиз визуализация Санузел	ЖК Монино	
Дизайнер	Перейма М. Брюсова О.		ЛИСТ №	ДАТА
		5	14.03.2024	

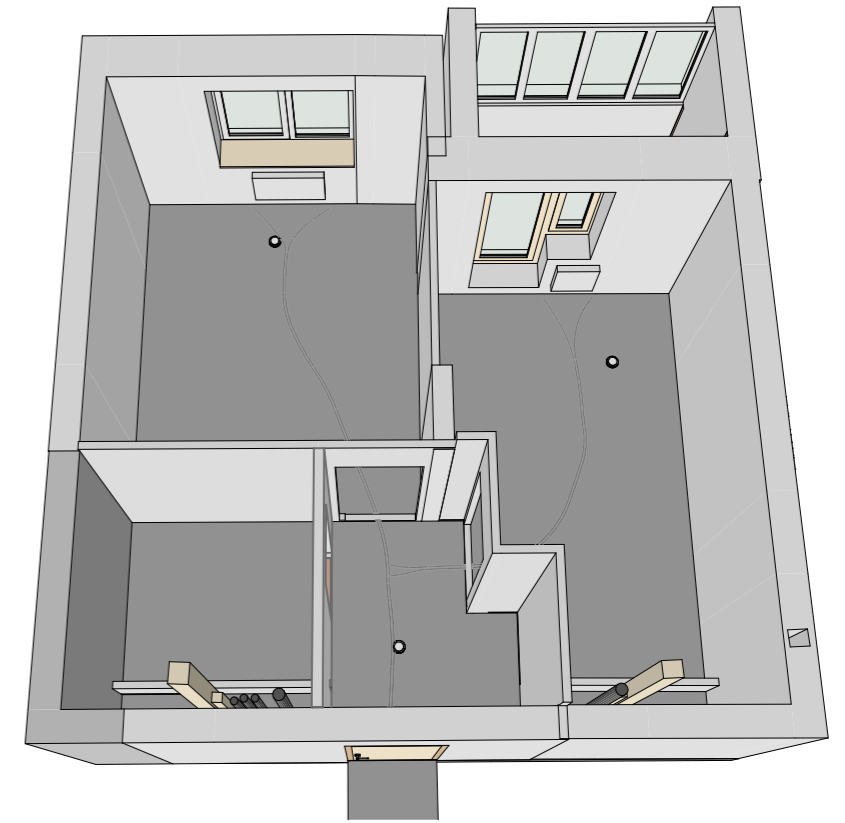
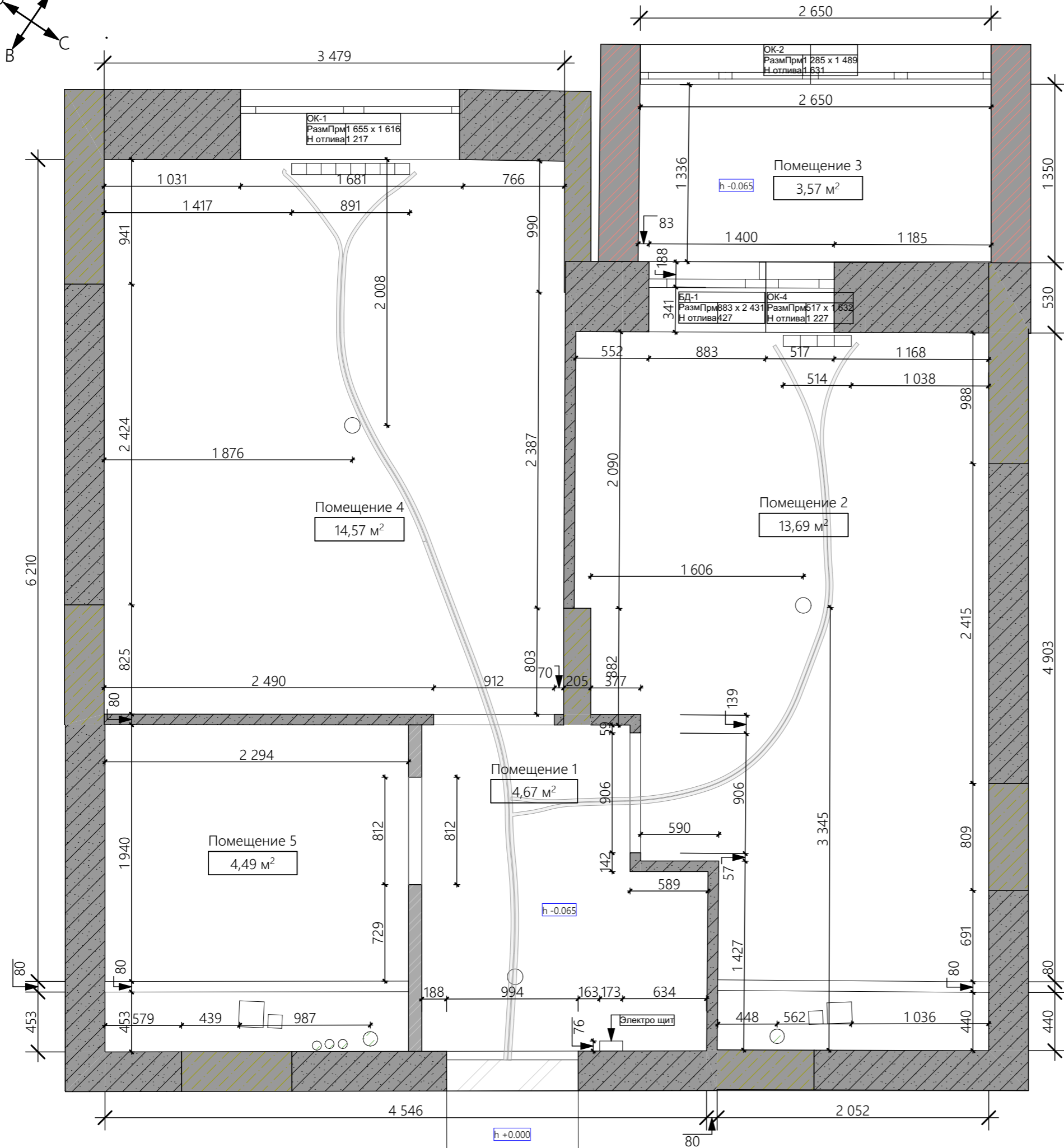
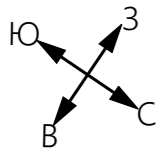

- вентиляционные шахты
- водопроводный стояк
- газопроводный стояк
- уровень пола

ПРИМЕЧАНИЯ

1. За 0.000 принят уровень чистого пола.
2. Межкомнатные перегородки выложены в полную высоту.
3. Высота окон указана на плане.
4. Высота дверных проемов указана на плане.

ЭКСПЛИКАЦИЯ ПОМЕЩЕНИЙ

№	Наимен.	Площадь
1	Помещение 1	4,67
2	Помещение 5	4,49
3	Помещение 4	14,57
4	Помещение 2	13,69
5	Помещение 3	3,57
		40,99 м²

Заказчик	Кравцова О.	Ситуационный план	ЖК Момино		
Дизайнер	Перейма М. Брюсова О.		ЛИСТ №	МАСШТАБ	ДАТА
			6	1:35	19.08.2024

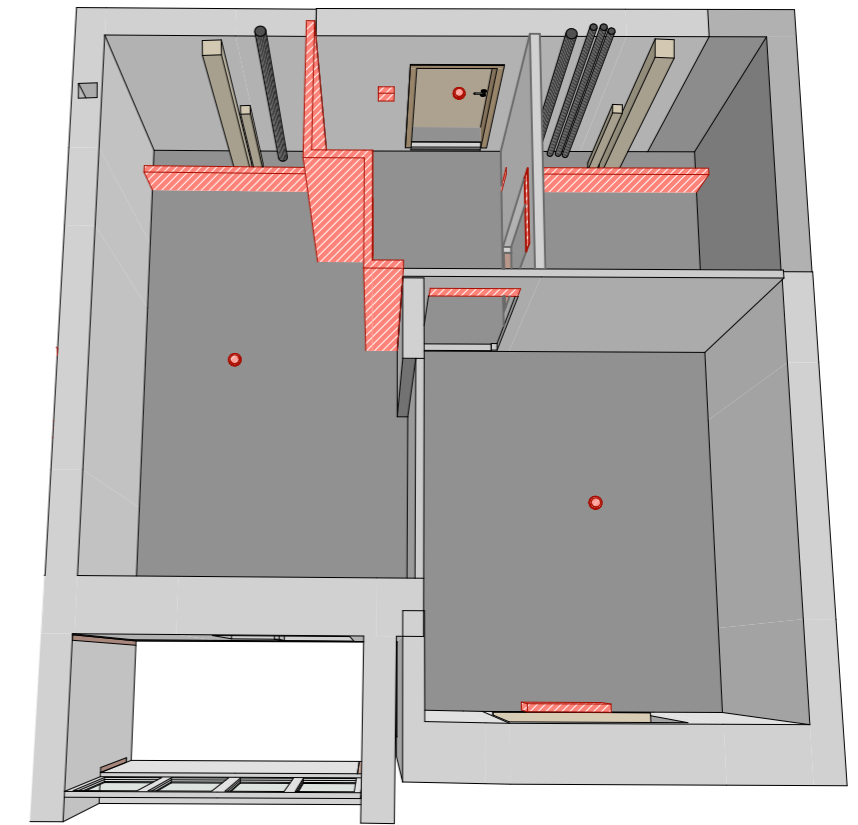
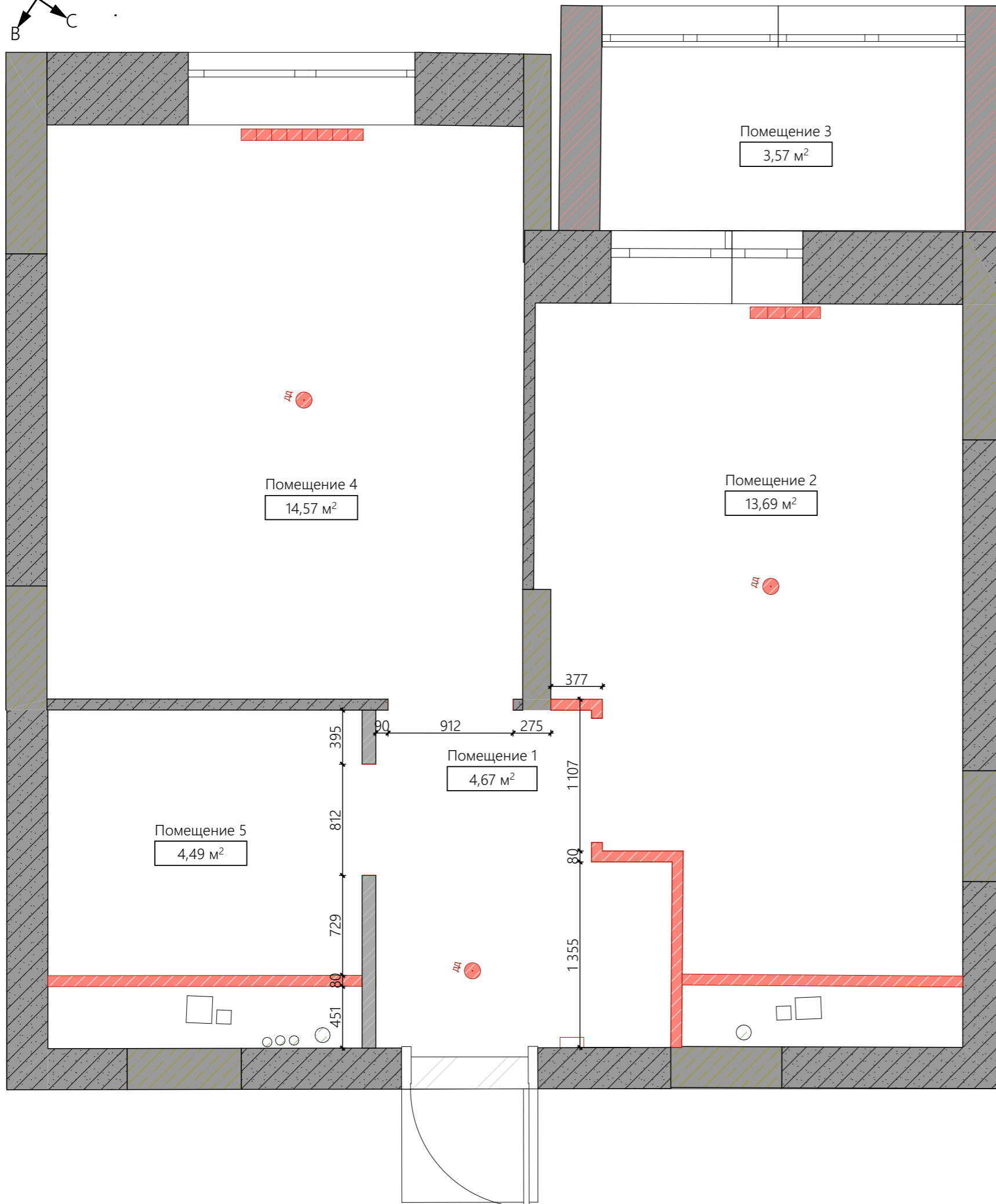
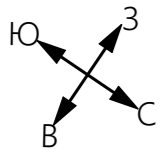

- демонтируемые перегородки
- датчик дыма
- демонтируемый радиатор отопления

ПРИМЕЧАНИЯ

1. За 0.000 принят уровень чистого пола.
2. Межкомнатные перегородки выложены в полную высоту.
3. Электрощиток демонтируется, для последующего переноса.
4. Трассы отопления и радиаторы демонтируются для последующей замены.
5. Датчики дыма демонтируются с сохранением приборов, для последующего монтажа на чистой потолок.

ЭКСПЛИКАЦИЯ ПОМЕЩЕНИЙ		
№	Наимен.	Площадь
1	Помещение 1	4,67
2	Помещение 5	4,49
3	Помещение 4	14,57
4	Помещение 2	13,69
5	Помещение 3	3,57
		40,99 м²

Заказчик	Кравцова О.	План демонтажа	ЖК Момино		
Дизайнер	Перейма М. Брюсова О.		ЛИСТ №	МАСШТАБ	ДАТА
			7	1:35	19.08.2024

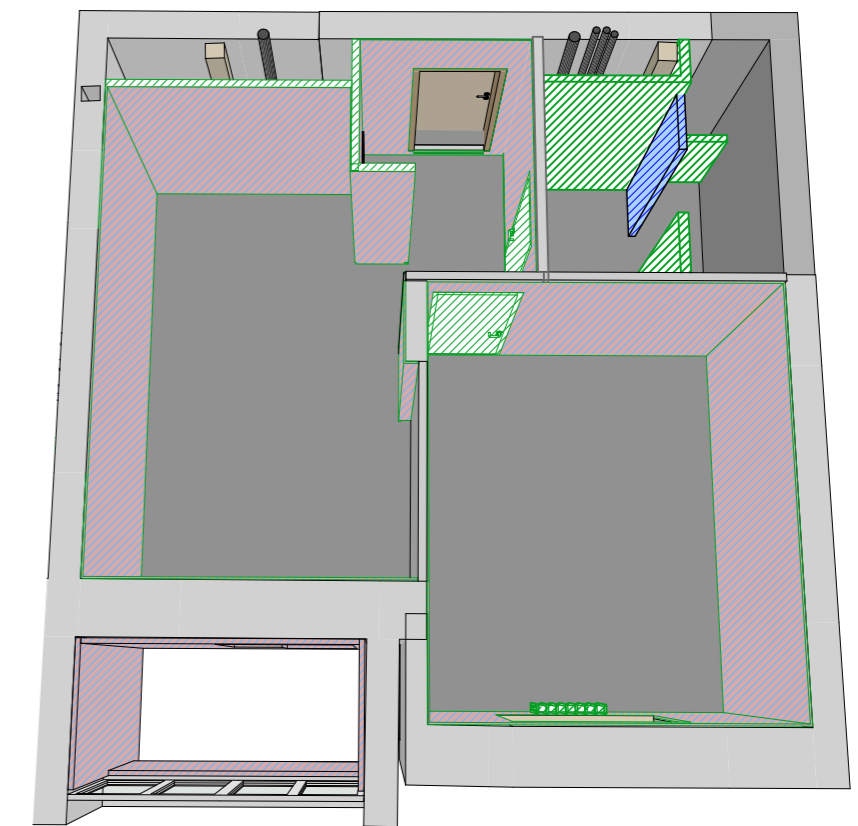
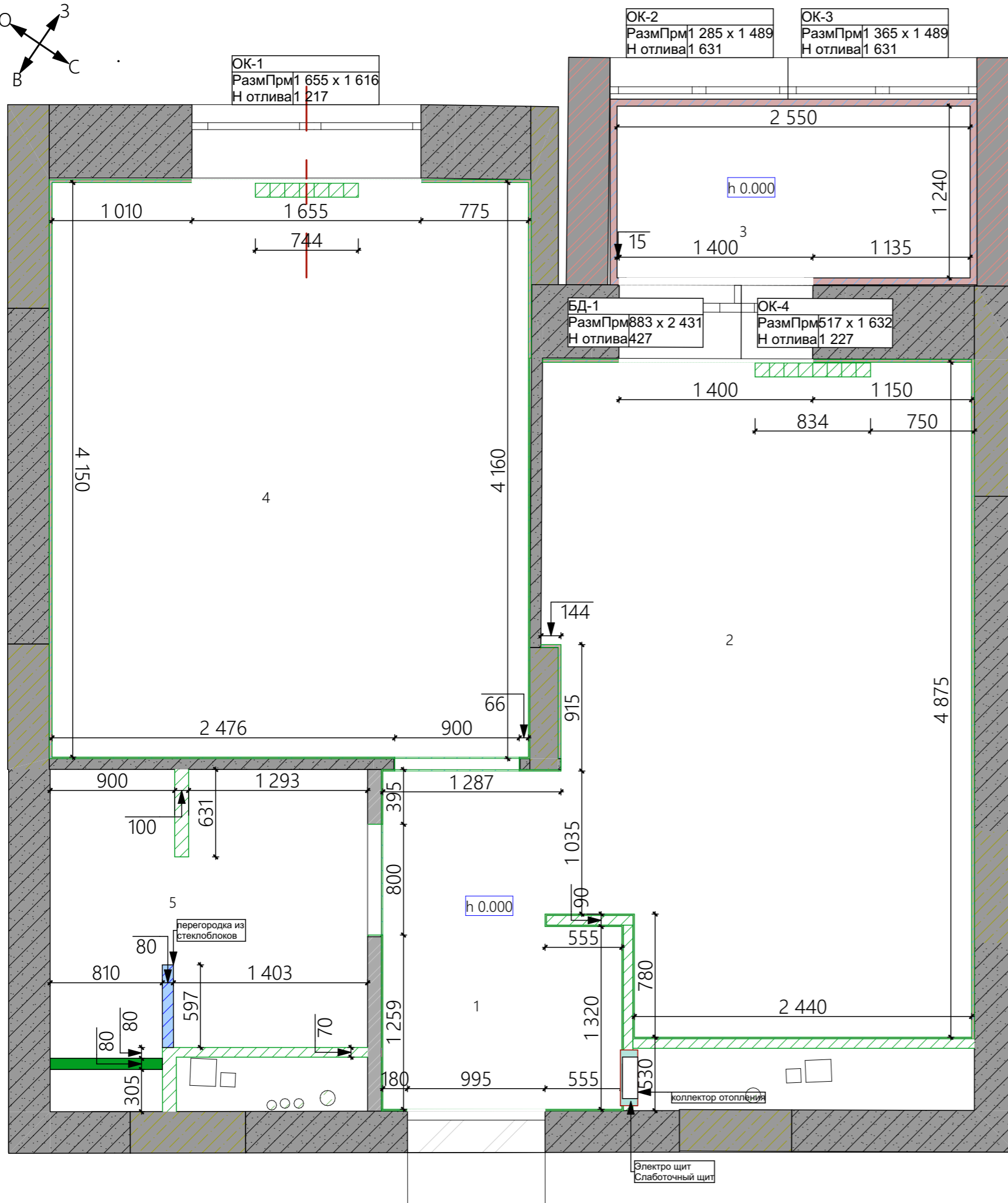
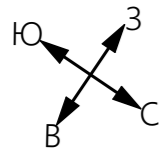

УСЛОВНЫЕ ОБОЗНАЧЕНИЯ

- перегороди из пеноблоков 700мм с штукатурным слоем
- перегороди из ГКЛВ h1200
- перегороди из стеклоблоков 80мм
- электрощит встраиваемый
- коллекторный шкаф встраиваемый 668x125x402 на 1-3 потребителя
- радиатор новый

ПРИМЕЧАНИЯ

1. За 0.000 принят уровень чистого пола.
2. Все размеры и привязки являются проектными, требуют перепроверки после монтажа перегородок и отштукатуривания стен.
3. Перегородки выкладываются из пеноблоков 600x250x70мм.
4. Штукатурный слой рассчитан 10мм на одну сторону перегородки.
5. Несущие стены отштукатуриваются с углами 90 градусов.
6. Коллекторный шкаф отопления и электрощит скрытого монтажа.
7. Помещение 3 утепляется по всему периментру, в том числе пол и потолок.





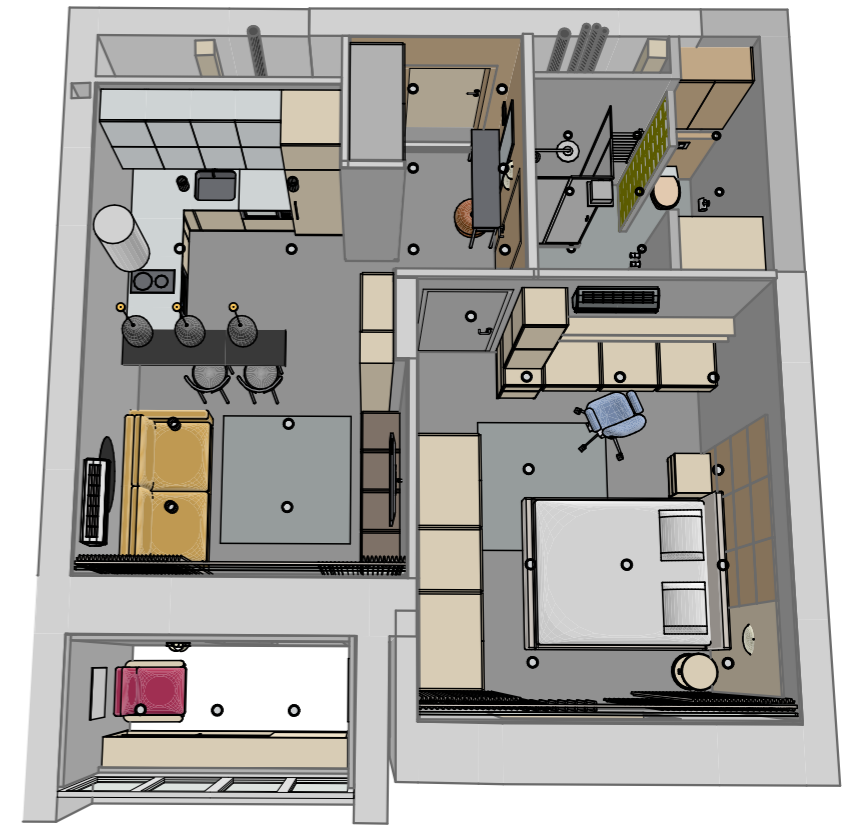
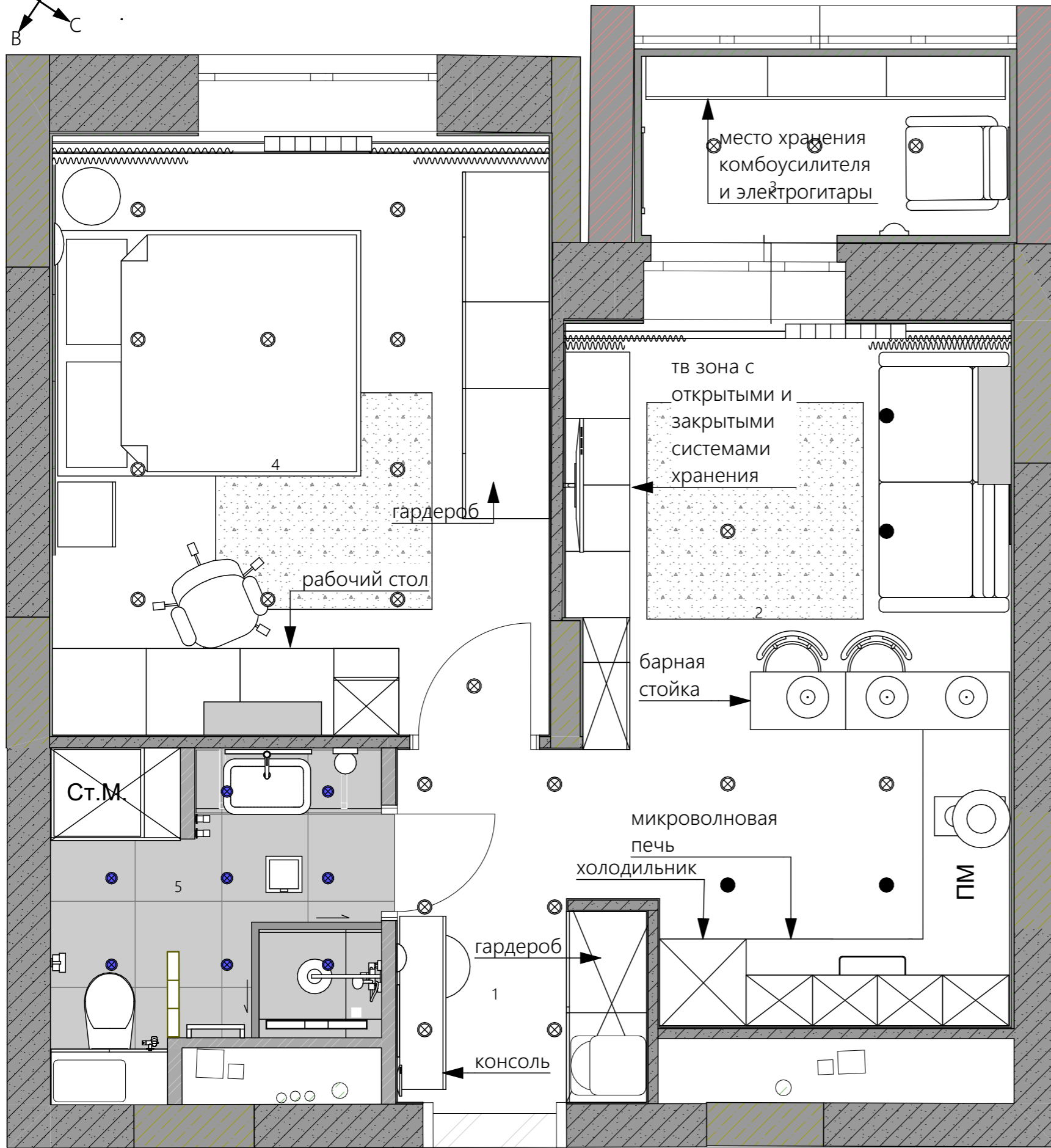
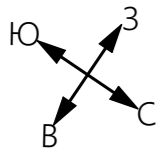

ЭКСПЛИКАЦИЯ ПОМЕЩЕНИЙ

№	Название Зоны	S
1	Прихожая	3,70
2	Кухня-Гостиная	14,24
3	Лоджия	3,16
4	Спальня	14,28
5	Санузел	4,68
		40,06 м²

Заказчик	Кравцова О.	План монтажа	ЖК Момино		
Дизайнер	Перейма М. Брюсова О.		ЛИСТ №	МАСШТАБ	ДАТА
			8	1:35	19.08.2024

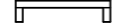

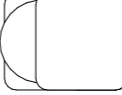
УСЛОВНЫЕ ОБОЗНАЧЕНИЯ

-  - внутренний блок кондиционера
-  - бойлер накопительный
-  - полотенцесушитель электрический
-  - гигиенический душ
-  - робот-пылесос
-  - вытяжка-вентилятор

ПРИМЕЧАНИЯ

1. За 0.000 принят уровень чистого пола.
2. Все размеры и привязки являются проектными, требуют перепроверки после монтажа перегородок и оштукатуривания стен.
3. Окончательные размеры встраиваемой мебели уточняются после чистовой отделки.

ЭКСПЛИКАЦИЯ ПОМЕЩЕНИЙ

№	Название Зоны	S
1	Прихожая	3,70
2	Кухня-Гостиная	14,24
3	Лоджия	3,16
4	Спальня	14,28
5	Санузел	4,68
		40,06 м ²

Заказчик	Кравцова О.	ЖК Момино	ЛИСТ №	МАСШТАБ	ДАТА
Дизайнер	Перейма М. Брюсова О.		9	1:35	19.08.2024

Схема расстановки мебели

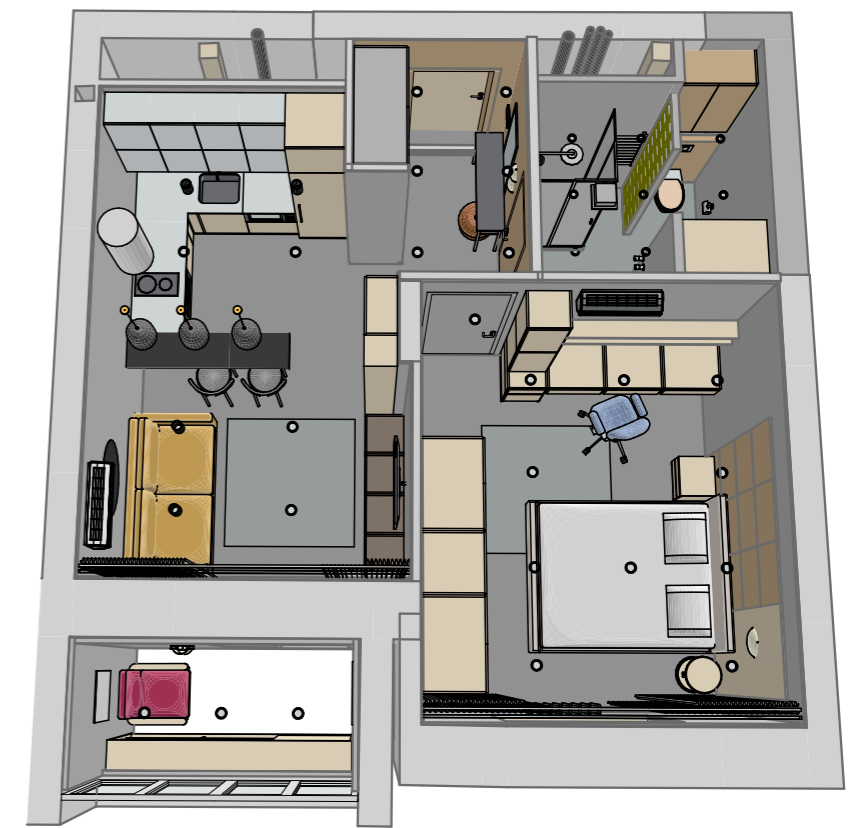
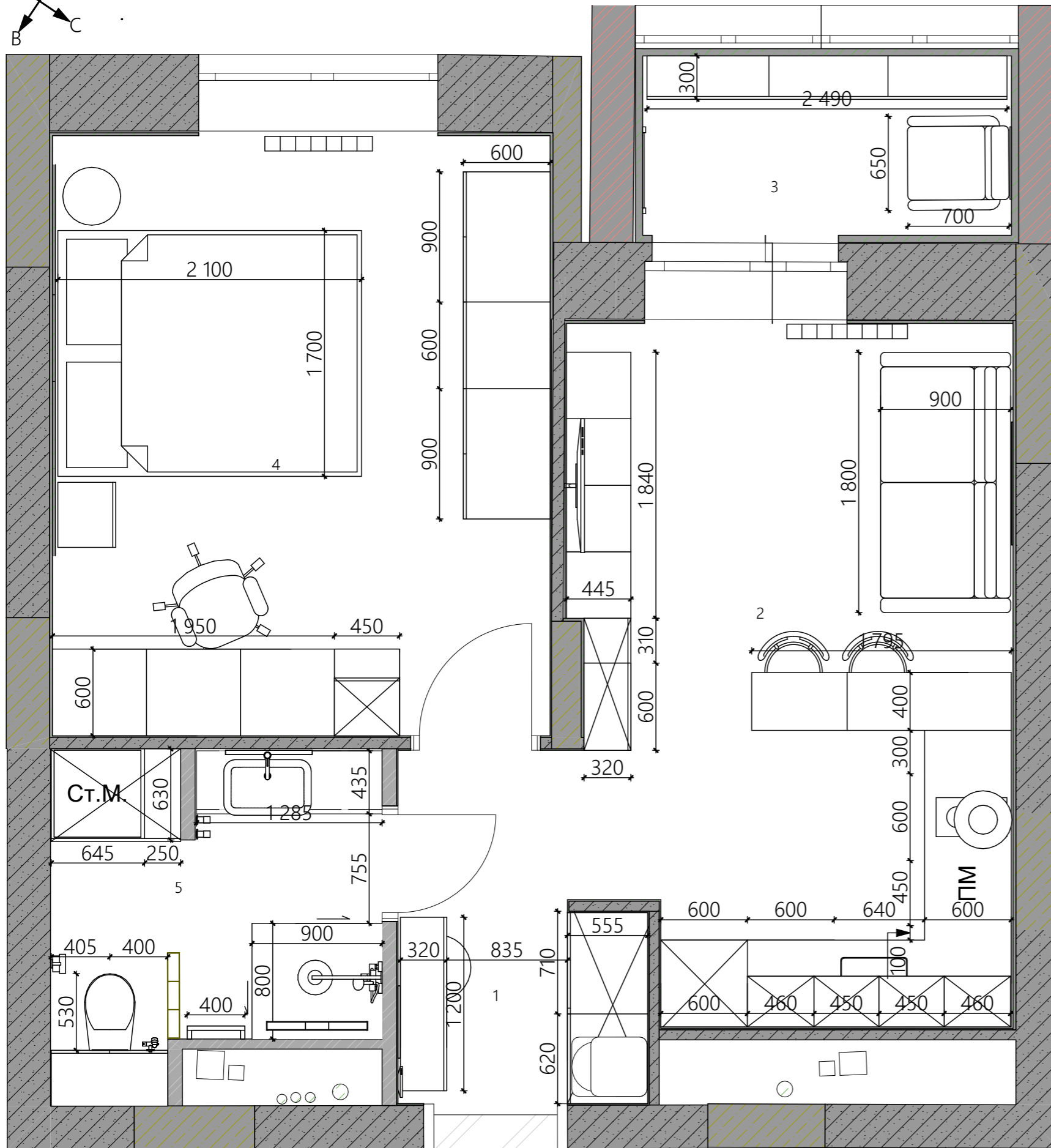
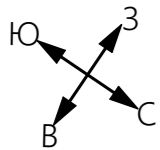

ПРИМЕЧАНИЯ

1. За 0.000 принят уровень чистого пола.
2. Все размеры и привязки являются проектными, требуют перепроверки после монтажа перегородок и оштукатуривания стен.
3. Окончательные размеры встраиваемой мебели уточняются после чистовой отделки.

ЭКСПЛИКАЦИЯ ПОМЕЩЕНИЙ

№	Название Зоны	S
1	Прихожая	3,70
2	Кухня-Гостиная	14,24
3	Лоджия	3,16
4	Спальня	14,28
5	Санузел	4,68
		40,06 м ²

Заказчик	Кравцова О.	Схема расстановки мебели с размерами	ЖК Момино		
Дизайнер	Перейма М. Брюсова О.		ЛИСТ №	МАСШТАБ	ДАТА
			10	1:35	19.08.2024

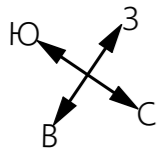

УСЛОВНЫЕ ОБОЗНАЧЕНИЯ

-  - зона личной гигиены
-  - транзитная зона
-  - зона приготовления и принятия пищи
-  - зона отдыха
-  - зона для сна
-  - зона для работы
-  - зона хранения

ЭКСПЛИКАЦИЯ ПОМЕЩЕНИЙ		
№	Название Зоны	S
1	Прихожая	3,70
2	Кухня-Гостиная	14,24
3	Лоджия	3,16
4	Спальня	14,28
5	Санузел	4,68
		40,06 м ²

Заказчик	Кравцова О.	План функционального зонирования	ЖК Момино		
Дизайнер	Перейма М. Брюсова О.		ЛИСТ №	МАСШТАБ	ДАТА
			11	1:35	19.08.2024

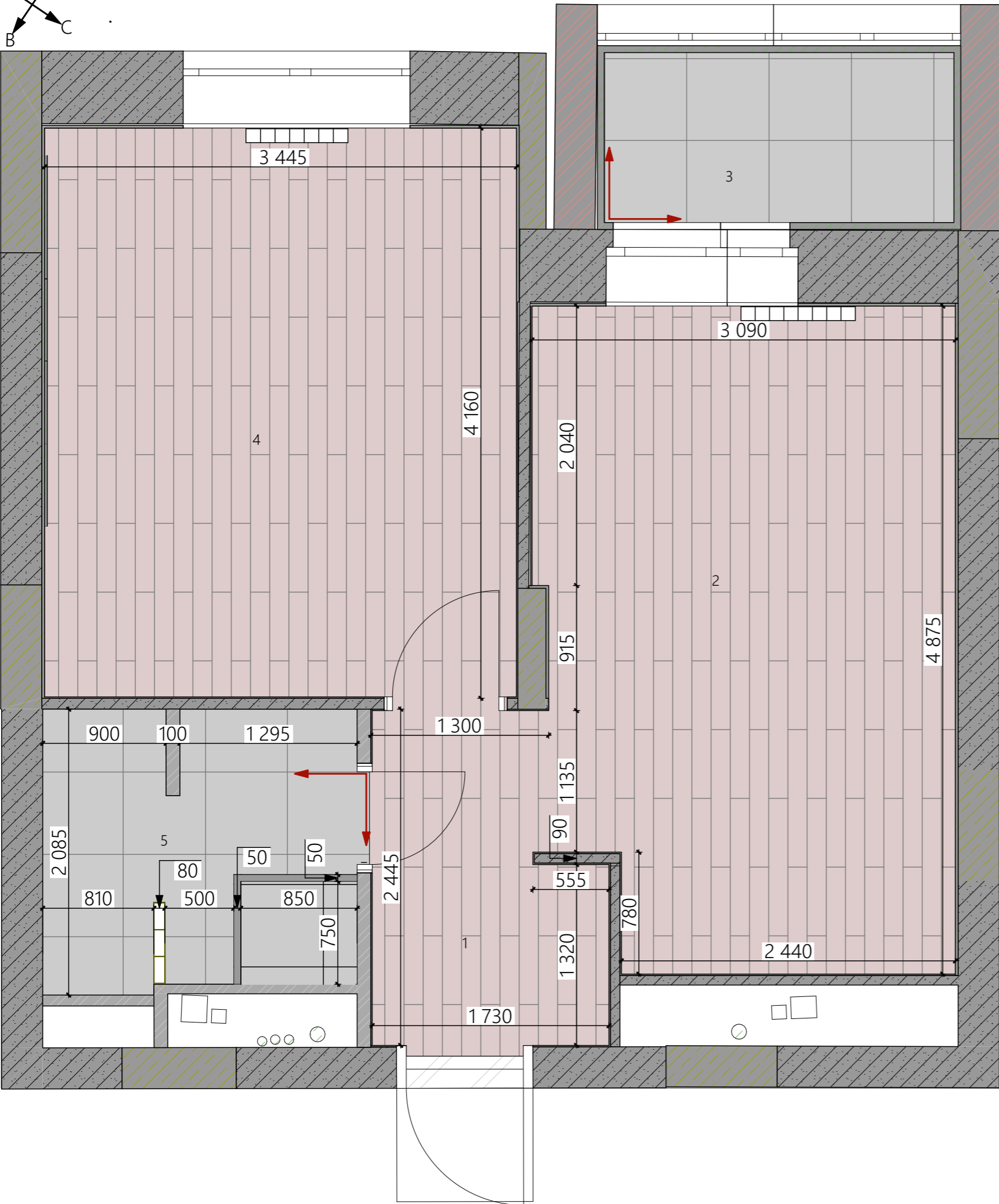
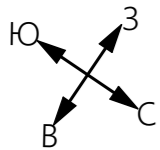

УСЛОВНЫЕ ОБОЗНАЧЕНИЯ



-  - инженерная доска укладка на фанеру
-  - керамогранит 600x600

Схема установки микроплинтуса

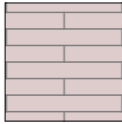

НАПОЛЬНЫЕ ПОКРЫТИЯ			
Помещение	Вид покрытия	Размер	Площадь покрытия
Лоджия	Керамогранит	600x600	3,16
Прихожая, Кухня гостиная, Спальня	Инженерная доска		32,51
Санузел	Керамогранит	600x600	4,55
			40,22 м ²

ПРИМЕЧАНИЯ

1. За 0.000 принят уровень чистого пола.
2. Все размеры и привязки являются проектными, требуют перепроверки после монтажа перегородок и отштукатуривания стен.
3. В помещения 1,2,4 полы обрабатываются шумоизоляцией. В помещении 5 полы обрабатываются гидроизоляцией.
3. Инженерная доска укладывается на фанеру.
4. Стык различных напольных покрытий производится под дверным полотном.
5. Стык различных напольных покрытий производится через пробковый компенсатор.
6. По всему периметру укладки инженерной доски устанавливается микроплинтус.
7. Микроплинтус окрашивается в цвет стены к которой примыкает.
8. Душевой поддон формируется строительным способом, разуклонка в сторону душевого трапа.

ЭКСПЛИКАЦИЯ ПОМЕЩЕНИЙ

№	Название Зоны	S
1	Прихожая	3,70
2	Кухня-Гостиная	14,24
3	Лоджия	3,16
4	Спальня	14,28
5	Санузел	4,68
		40,06 м ²

Заказчик	Кравцова О.	План полов	ЖК Момино		
Дизайнер	Перейма М. Брюсова О.		ЛИСТ №	МАСШТАБ	ДАТА
			12	1:35	19.08.2024

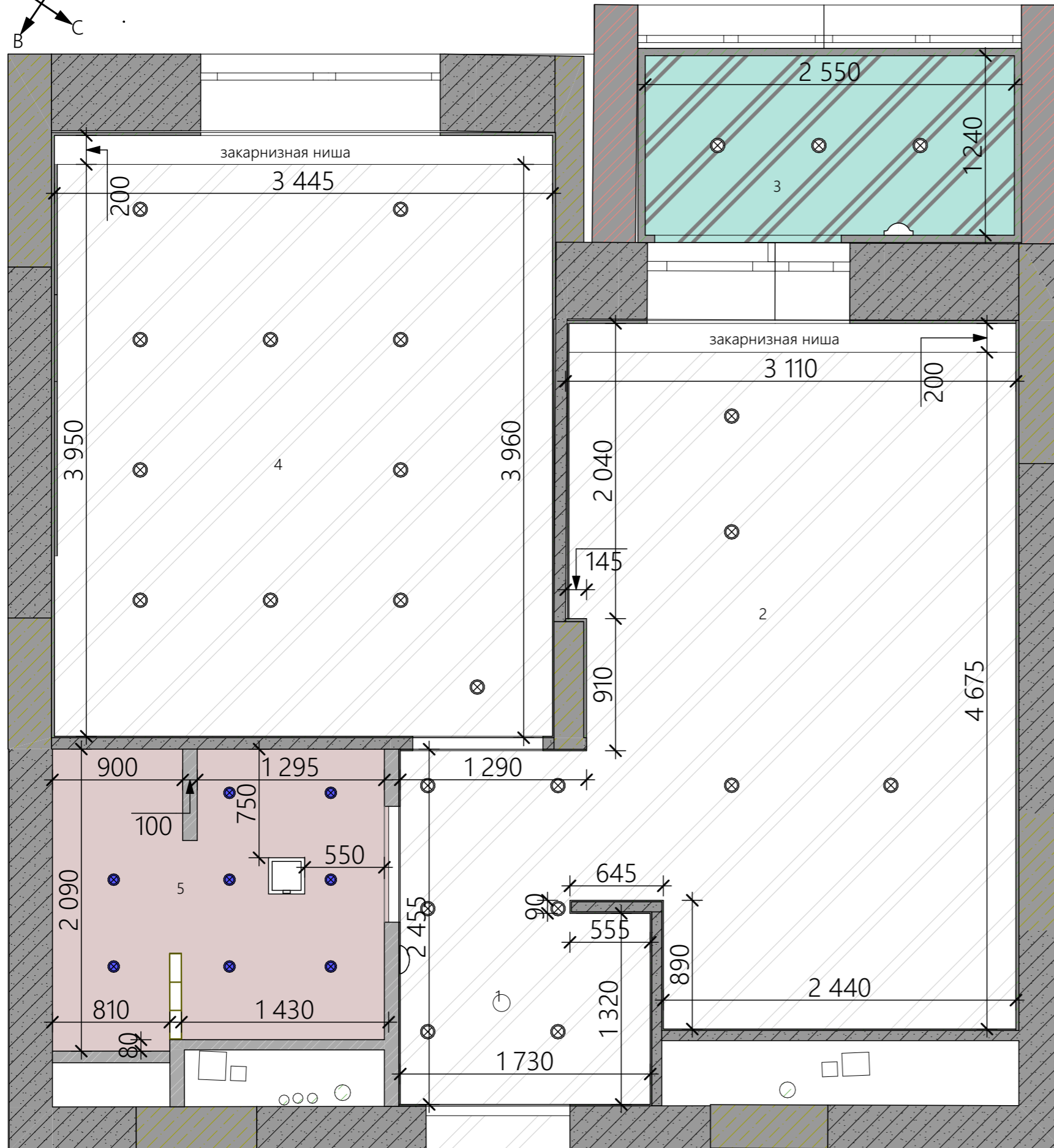
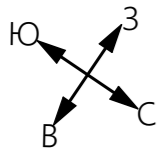

УСЛОВНЫЕ ОБОЗНАЧЕНИЯ



- потолок из ГКЛ на высоте +2.750
окраска К-1

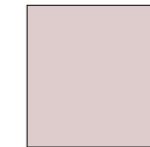

- потолок из ГКЛ на высоте +2.600
окраска К-2

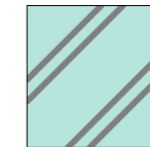

- потолок из ГКЛ подшивается на
утеплитель окраска К-3



- С-1 спот поворотный



- С-2 светильник встраиваемый под покраску



- вытяжка-вентилятор

Схема встраиваемого
потолочного светильника,
установка на этапе монтажа
потолка.

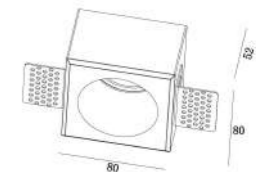

ПРИМЕЧАНИЯ

1. За 0.000 принят уровень чистого пола.
2. Все размеры и привязки являются проектными, требуют перепроверки после монтажа перегородок и оштукатуривания стен.
3. Потолки монтируются из ГКЛ в 2 слоя.
4. В помещении 5 потолок монтируется из влагостойкого ГКЛ в 2 слоя.
5. На этапе монтажа потолка в ГКЛ монтируются встраиваемые точечные светильники под покраску.

ЭКСПЛИКАЦИЯ ПОМЕЩЕНИЙ		
№	Название Зоны	S
1	Прихожая	3,70
2	Кухня-Гостиная	14,24
3	Лоджия	3,16
4	Спальня	14,28
5	Санузел	4,68
		40,06 м ²

Заказчик	Кравцова О.	План потолка	ЖК Момино		
Дизайнер	Перейма М. Брюсова О.		ЛИСТ №	МАСШТАБ	ДАТА
			13	1:35	19.08.2024

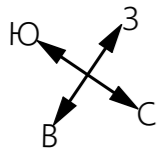

УСЛОВНЫЕ ОБОЗНАЧЕНИЯ

- h=550 - выключатель одноклавишный
- h=1000 - выключатель двухклавишный
- h=200 - розетка 220 V
- h=1100 - розетка 220V IP44 с крышкой
- h=550 - USB розетка
- h=1100 - интернет розетка
- h=300 - техническая розетка скрытая за мебелью
- h=1100 - терморегулятор
- ДТ - дымовой противопожарный датчик
- контур теплого пола
- электровывод
- вытяжка-вентилятор

ПРИМЕЧАНИЯ

1. За 0.000 принят уровень чистого пола.
2. Все размеры и привязки являются проектными, требуют перепроверки после монтажа перегородок и отштукатуривания стен.
3. Все выключатели устанавливаются на высоте 1000 мм, если на плане не указано иное.
4. В мокрых зона помещения 2 и 5 устанавливаются датчики протечки.
5. Монтаж кондиционерного оборудования предварительно согласовывается с подрядной организацией занимающейся установкой кондиционерного оборудования.





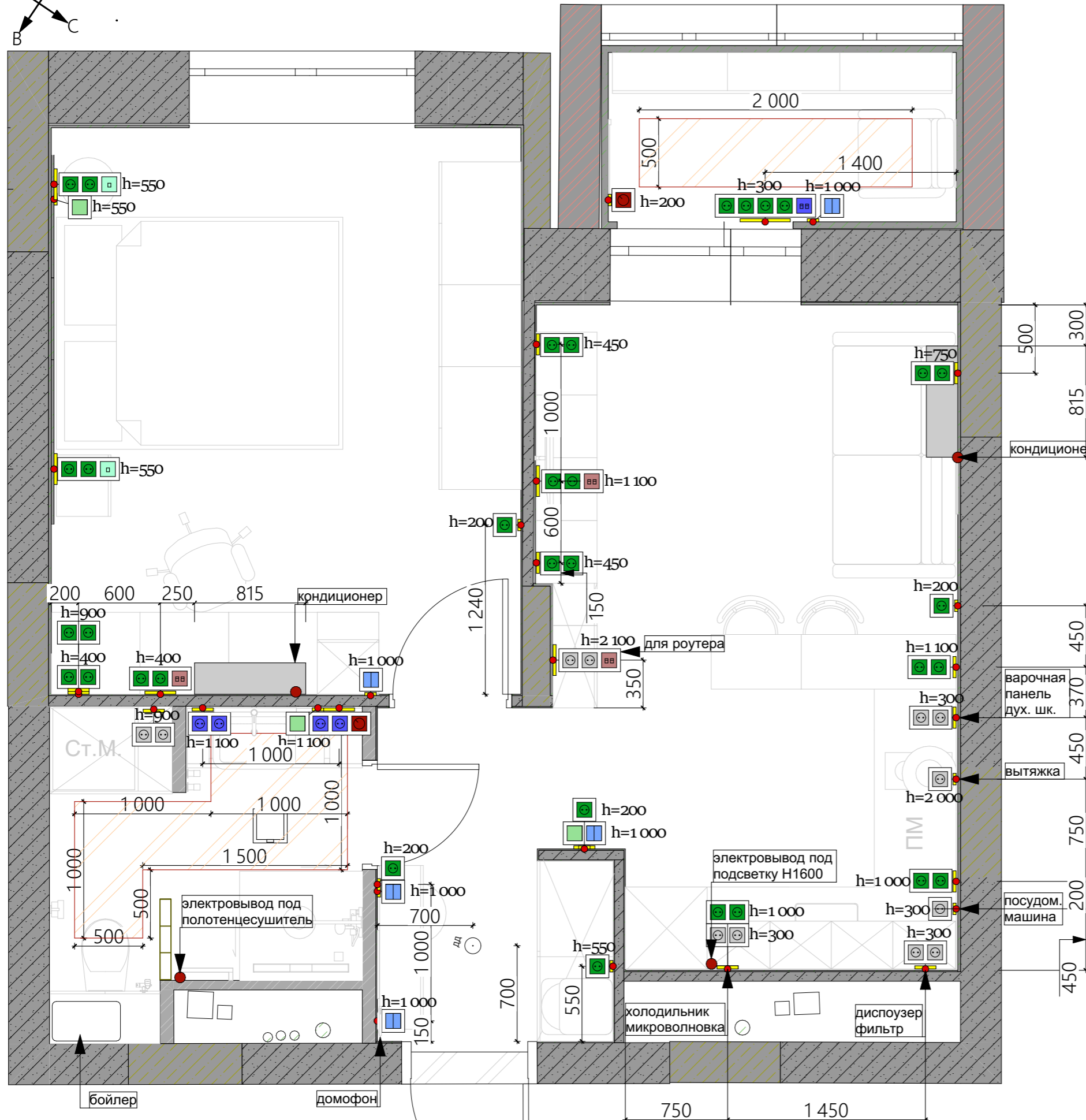

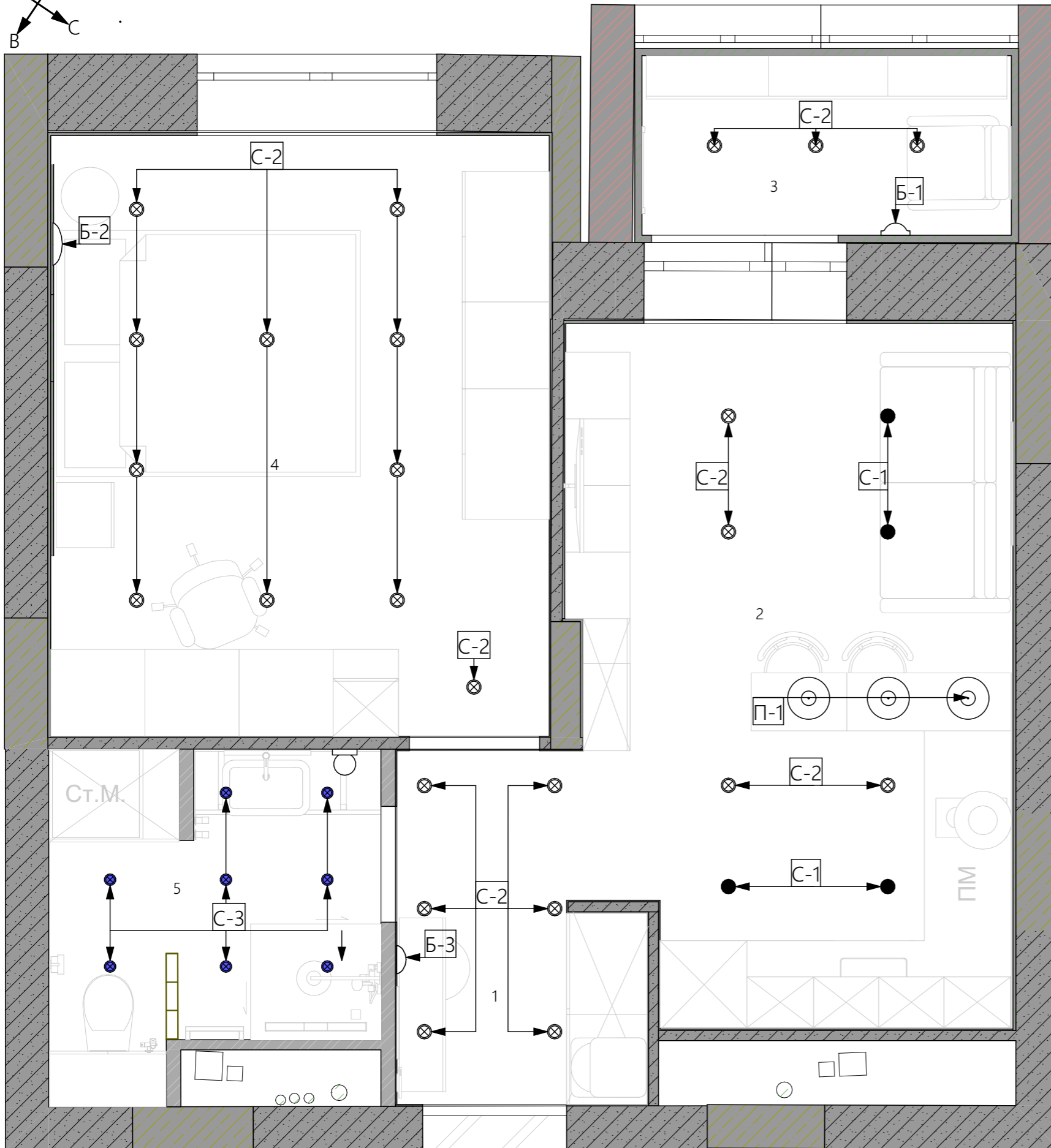
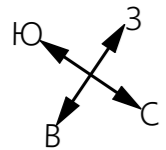
ЭКСПЛИКАЦИЯ ПОМЕЩЕНИЙ		
№	Название Зоны	S
1	Прихожая	3,70
2	Кухня-Гостиная	14,24
3	Лоджия	3,16
4	Спальня	14,28
5	Санузел	4,68
		40,06 м ²

Заказчик	Кравцова О.	План размещения электрооборудования розеток выключателей кондиционеров	ЖК Момино		
Дизайнер	Перейма М. Брюсова О.		ЛИСТ №	МАСШТАБ	ДАТА
			14	1:35	19.08.2024





УСЛОВНЫЕ ОБОЗНАЧЕНИЯ

-  - Б-1 бра настенное
-  - П-1 подвес потолочный
-  - Б-2 бра настенное
-  - Б-3 бра настенное
-  - С-1 спот поворотный
-  - С-2 светильник встраиваемый под покраску
-  - С-3 светильник IP-44

ПРИМЕЧАНИЯ

1. За 0.000 принят уровень чистого пола.
2. Все размеры и привязки являются проектными, требуют пере проверки после монтажа перегородок и оштукатуривания стен.
3. При установке осветительного оборудования ориентироваться на техническую документацию производителя.
4. Встраиваемые светильники монтируются на этапе установки чернового потолка, шпаклюются и окрашиваются в цвет потолка.





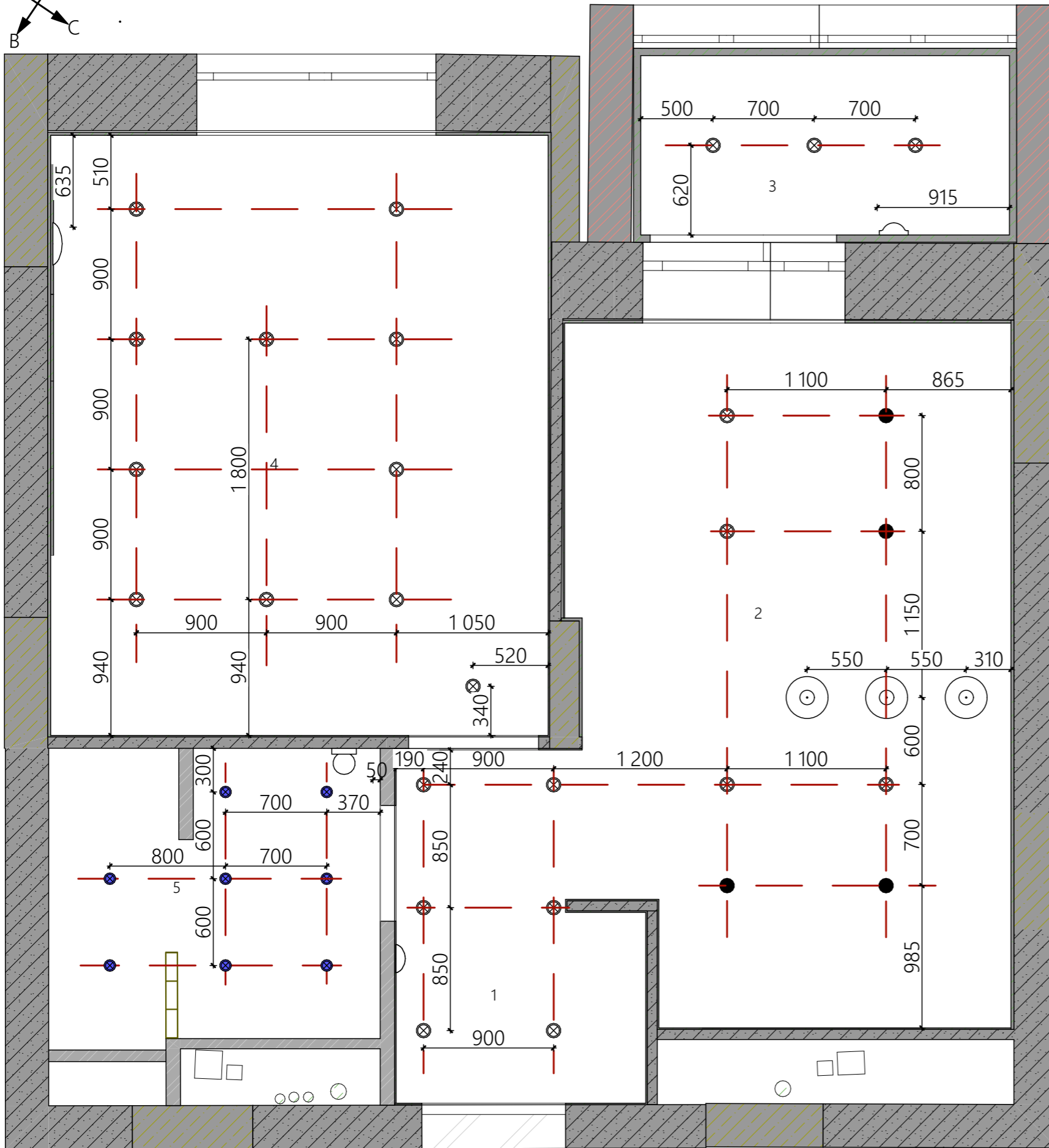
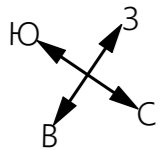

ЭКСПЛИКАЦИЯ ПОМЕЩЕНИЙ

№	Название Зоны	S
1	Прихожая	3,70
2	Кухня-Гостиная	14,24
3	Лоджия	3,16
4	Спальня	14,28
5	Санузел	4,68
		40,06 м ²

Заказчик	Кравцова О.	Схема размещения осветительного оборудования	ЖК Момино		
Дизайнер	Перейма М. Брюсова О.		ЛИСТ №	МАСШТАБ	ДАТА
			15	1:35	19.08.2024



УСЛОВНЫЕ ОБОЗНАЧЕНИЯ

-  - Б-1 бра настенное
-  - П-1 подвес потолочный
-  - Б-2 бра настенное
-  - Б-3 бра настенное
-  - С-1 спот поворотный
-  - С-2 светильник встраиваемый под покраску
-  - С-3 светильник IP-44

ПРИМЕЧАНИЯ

1. За 0.000 принят уровень чистого пола.
2. Все размеры и привязки являются проектными, требуют пере проверки после монтажа перегородок и отштукатуривания стен.
3. При установке осветительного оборудования ориентироваться на техническую документацию производителя.
4. Встраиваемые светильники монтируются на этапе установки чернового потолка, шпаклюются и окрашиваются в цвет потолка.

ЭКСПЛИКАЦИЯ ПОМЕЩЕНИЙ

№	Название Зоны	S
1	Прихожая	3,70
2	Кухня-Гостиная	14,24
3	Лоджия	3,16
4	Спальня	14,28
5	Санузел	4,68
		40,06 м ²

Заказчик	Кравцова О.	Схема размещения осветительного оборудования с привязками	ЖК Момино		
Дизайнер	Перейма М. Брюсова О.		ЛИСТ №	МАСШТАБ	ДАТА
			16	1:35	19.08.2024

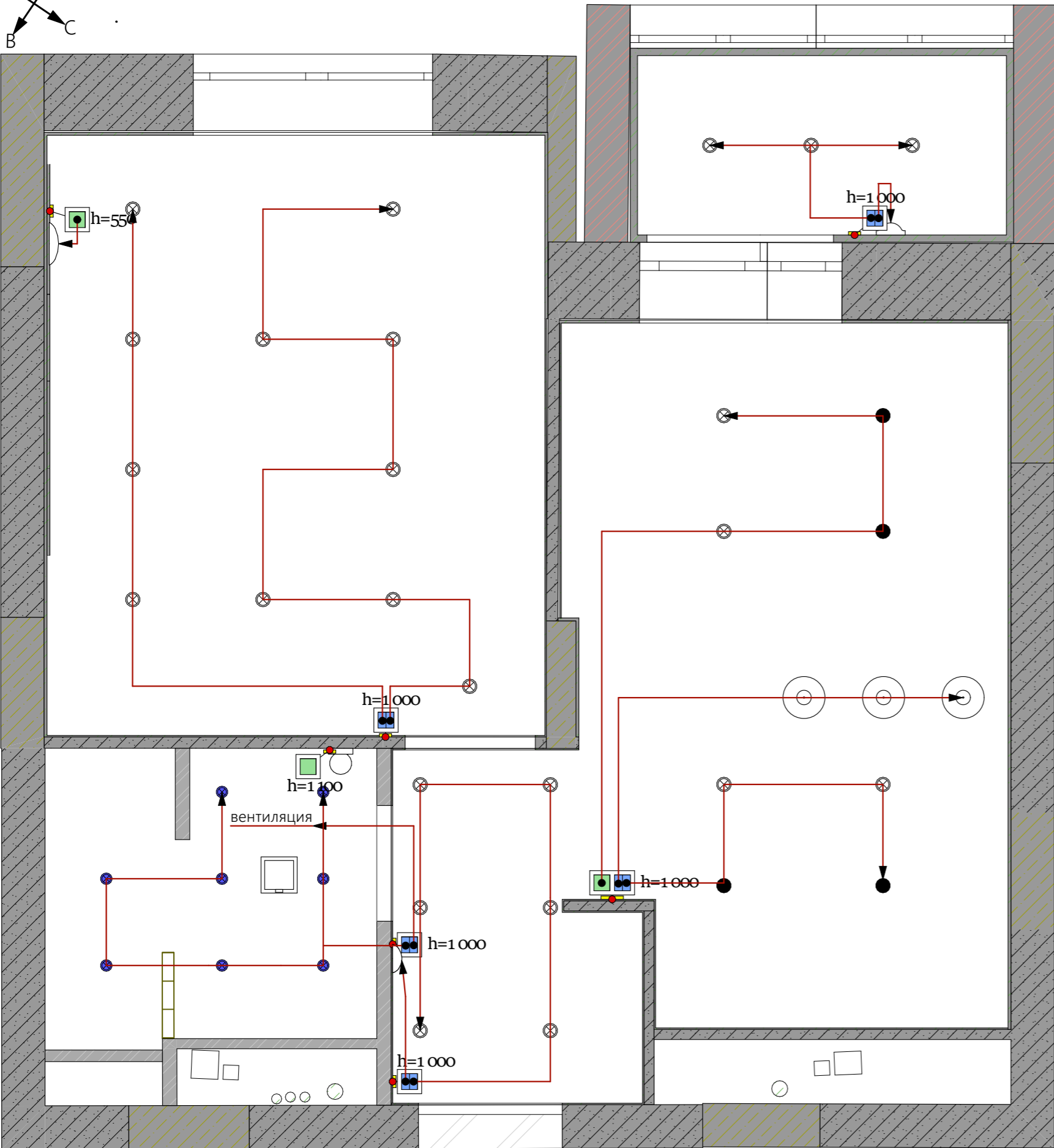
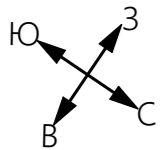

УСЛОВНЫЕ ОБОЗНАЧЕНИЯ

- выключатель одноклавишный
- выключатель двухклавишный
- Б-1 бра настенное
- П-1 подвес потолочный
- Б-2 бра настенное
- Б-3 бра настенное
- С-1 спот поворотный
- С-2 светильник встраиваемый под покраску
- С-3 светильник IP-44
- вытяжка-вентилятор

ПРИМЕЧАНИЯ

1. За 0.000 принят уровень чистого пола.
2. Все размеры и привязки являются проектными, требуют перепроверки после монтажа перегородок и отштукатуривания стен.
3. Все выключатели устанавливаются на высоте 1000 мм, если на плане не указано иное.
4. При установке осветительного оборудования ориентироваться на техническую документацию производителя.
5. Встраиваемые светильники монтируются на этапе установки чернового потолка, шпаклюются и окрашиваются в цвет потолка.

ЭКСПЛИКАЦИЯ ПОМЕЩЕНИЙ

№	Название Зоны	S
1	Прихожая	3,70
2	Кухня-Гостиная	14,24
3	Лоджия	3,16
4	Спальня	14,28
5	Санузел	4,68
		40,06 м ²

Заказчик	Кравцова О.	Схема управления осветительным оборудованием	ЖК Момино		
Дизайнер	Перейма М. Брюсова О.		ЛИСТ №	МАСШТАБ	ДАТА
			17	1:35	19.08.2024

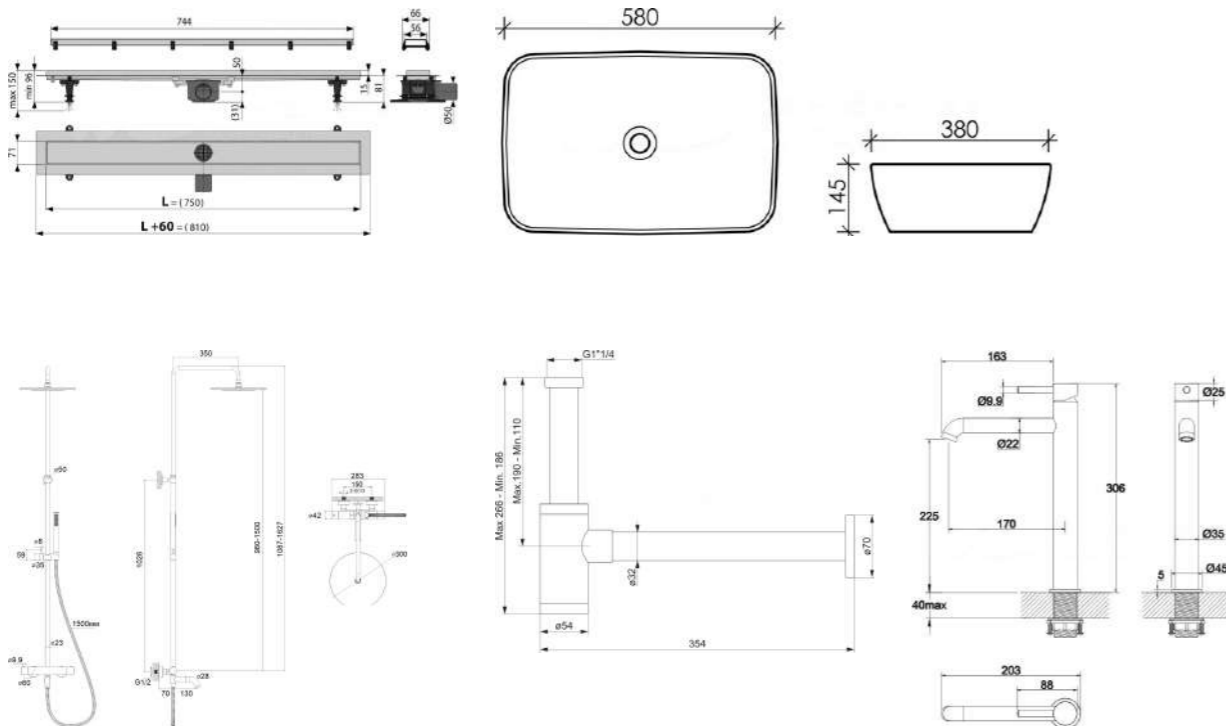
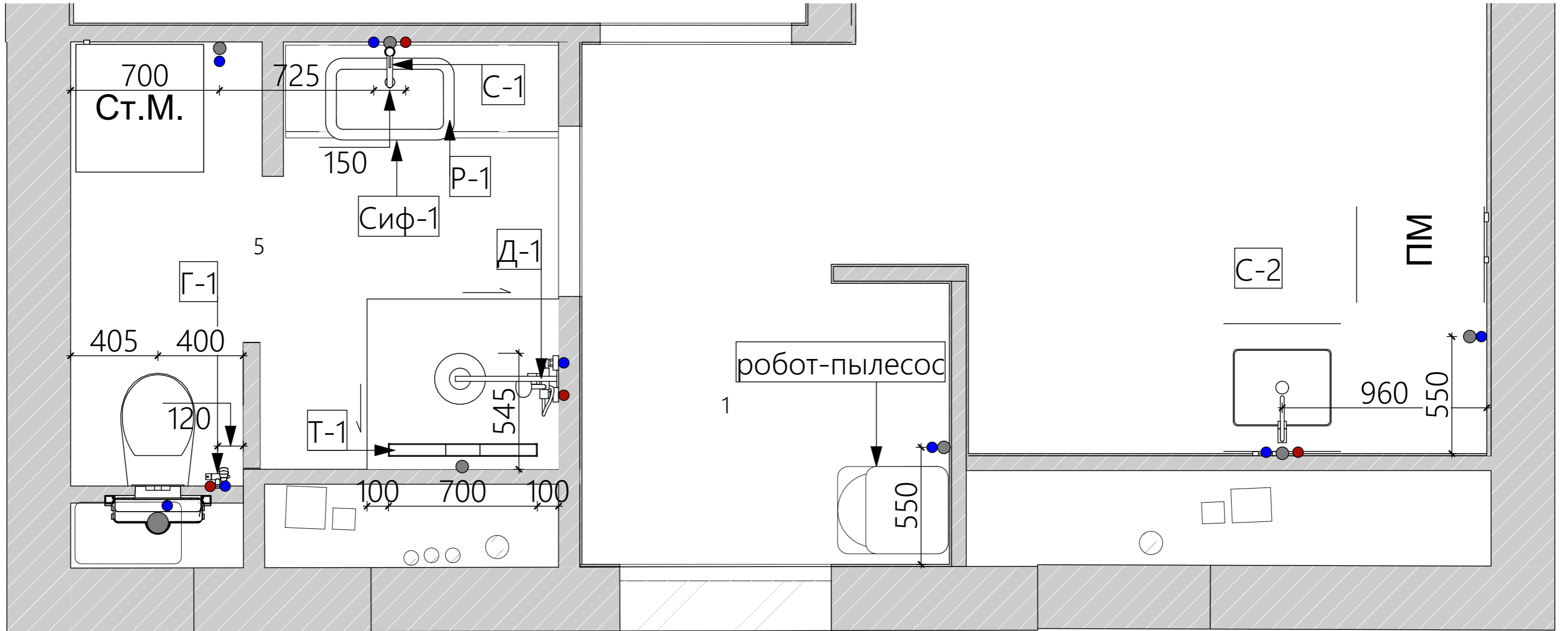
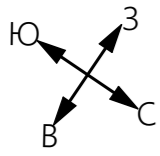

УСЛОВНЫЕ ОБОЗНАЧЕНИЯ

- - канализационный вывод диаметр 50
- - канализационный вывод диаметр 100
- - вывод ХВС
- - вывод ГВС

ПРИМЕЧАНИЯ

1. За 0.000 принят уровень чистого пола.
2. Все размеры и привязки являются проектными, требуют пере проверки после монтажа перегородок и отштукатуривания стен.
3. Для установки сантех оборудования смотри техническую документацию производителя.
4. Душевой поддон монтируется строительным способом разуклонка в сторону душевого трапа.

ЭКСПЛИКАЦИЯ ПОМЕЩЕНИЙ		
№	Название Зоны	S
1	Прихожая	3,70
2	Кухня-Гостиная	14,24
3	Лоджия	3,16
4	Спальня	14,28
5	Санузел	4,68
		40,06 м²

Заказчик	Кравцова О.	Схема размещения сантехнических выводов	ЖК Мононо		
Дизайнер	Перейма М. Брюсова О.		ЛИСТ №	МАСШТАБ	ДАТА
			18	1:35	19.08.2024

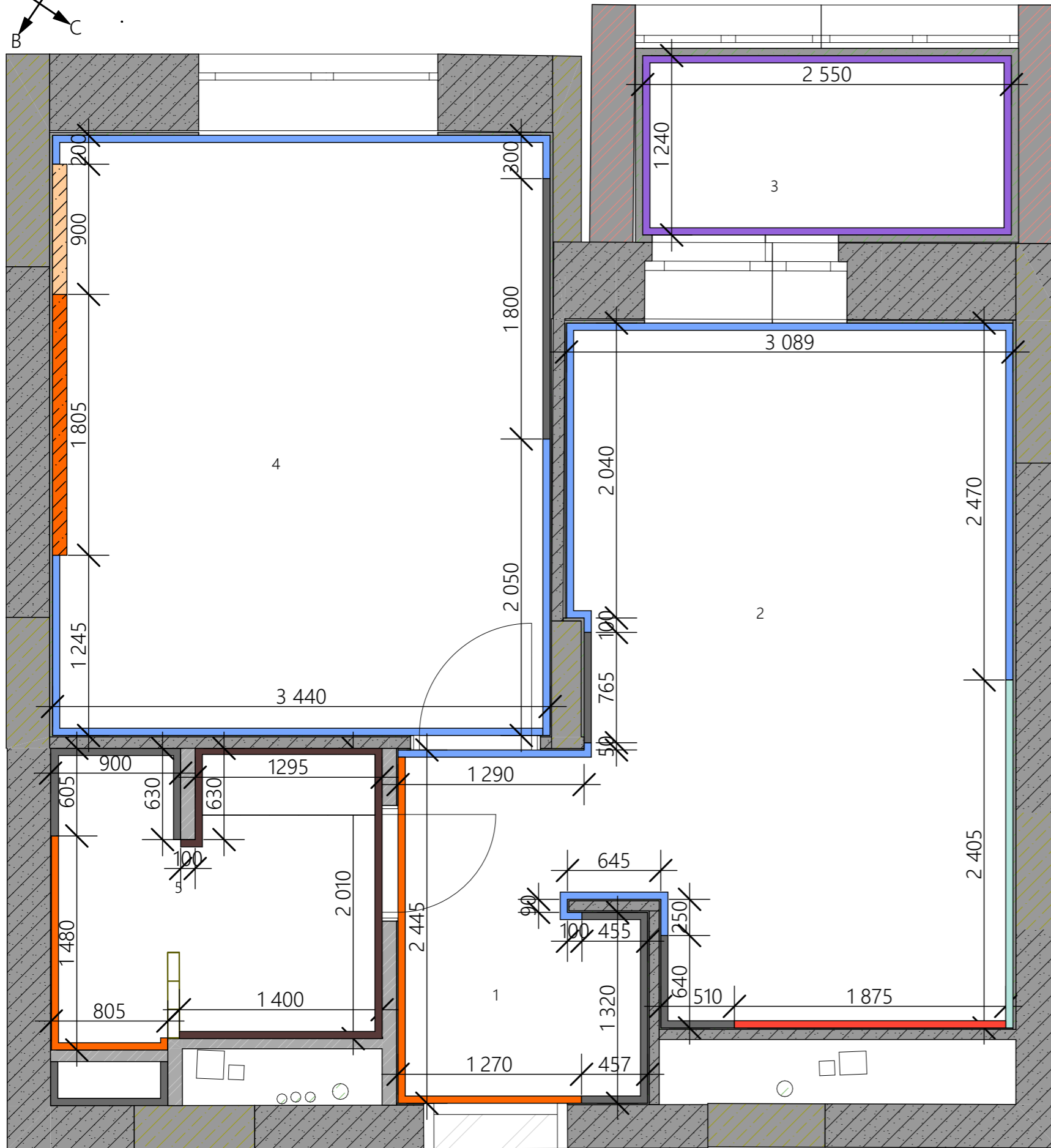
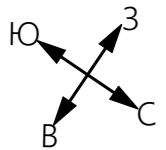

- краска техническая
- краска К-1
- краска К-3
- керамогранит 600x1200x90
- керамическая плитка 200x50x90 терракотовая
- краска К-4
- керамическая плитка 200x50x90 черная
- панель гипсовая окрашенная краской К-4
- панель деревянная

ПРИМЕЧАНИЯ

1. За 0.000 принят уровень чистого пола.
2. Все размеры и привязки являются проектными, требуют перепроверки после монтажа перегородок и отштукатуривания стен.
3. Стены под декоративную покраску подготавливаются через стеклохолст.
4. Полотно двери скрытого монтажа окрашивается в цвет стены на которой располагается.
5. Гипсовые и деревянные панели устанавливаются в один уровень.
6. Раскладка рисунка гипсовых панелей согласовывается перед монтажом.

ЭКСПЛИКАЦИЯ ПОМЕЩЕНИЙ

№	Название Зоны	S
1	Прихожая	3,70
2	Кухня-Гостиная	14,24
3	Лоджия	3,16
4	Спальня	14,28
5	Санузел	4,68
		40,06 м²

Заказчик	Кравцова О.	Схема подготовки стен под декоративную отделку	ЖК Момино		
Дизайнер	Перейма М. Брюсова О.		ЛИСТ №	МАСШТАБ	ДАТА
			19	1:35	19.08.2024

СПЕЦИФИКАЦИЯ ДВЕРЕЙ

Маркировка на плане	Размер ШxВ проема	Размер ШxВ полотна	Ориентация	2D-символ	3D-вид Спереди	Отделка	Производитель
Д-1	994x2 150		П			наружное полотно не меняется, внутреннее полотно под дерево в цвет пола	
Д-3	900 x 2 470	800 x 2 400	Л			полотно под покраску, наружное и внутреннее полотно окрашиваются краской К-1	
Д-4	800 x 2 470	700 x 2 400	П			полотно под покраску, наружное и внутреннее полотно окрашиваются краской К-4	

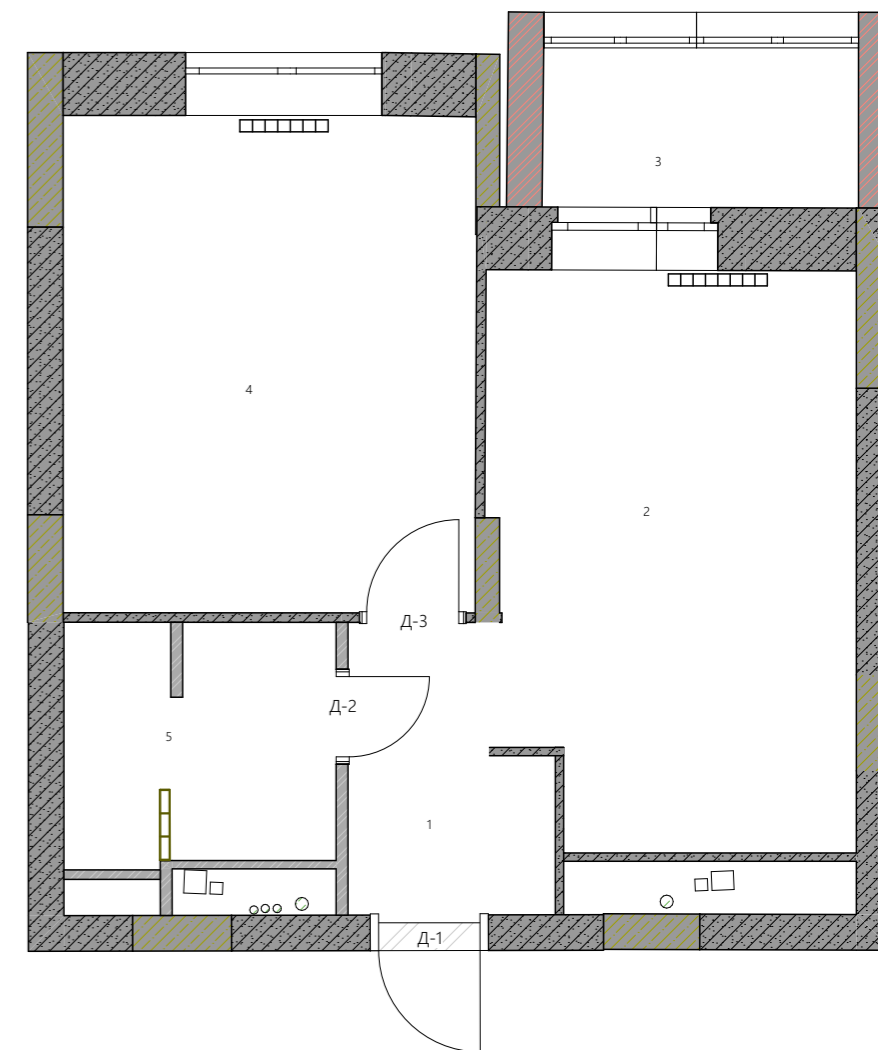

ПРИМЕЧАНИЯ

1. За 0.000 принят уровень чистого пола.
2. Все размеры и привязки являются проектными, требуют перепроверки после монтажа перегородок и оштукатуривания стен.
3. Двери в коробе скрытого монтажа устанавливаются по техническим условиям производителя.

ЭКСПЛИКАЦИЯ ПОМЕЩЕНИЙ

№	Название Зоны	S
1	Прихожая	3,70
2	Кухня-Гостиная	14,24
3	Лоджия	3,16
4	Спальня	14,28
5	Санузел	4,68
		40,06 м ²

Заказчик	Кравцова О.	Спецификация Дверей	ЖК Момино	
Дизайнер	Перейма М. Брюсова О.		ЛИСТ №	ДАТА
			20	14.03.2024

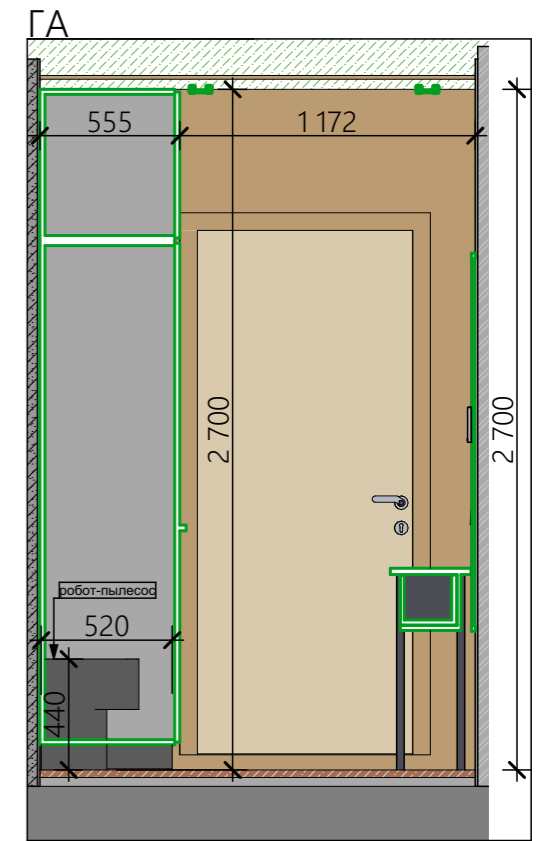
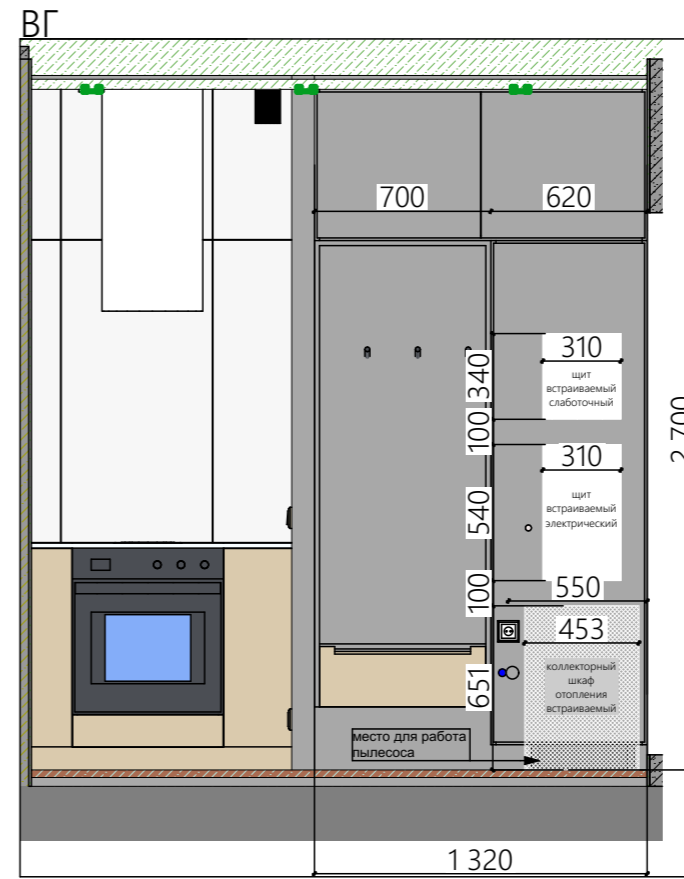
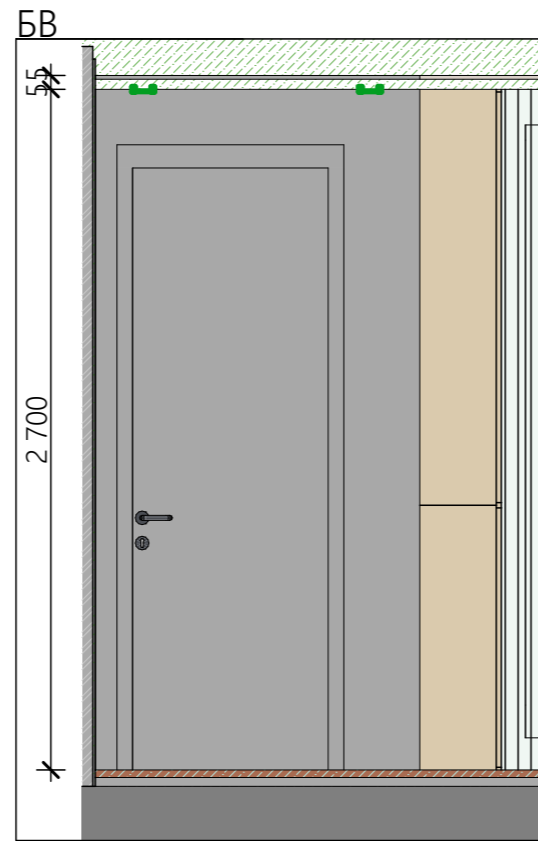
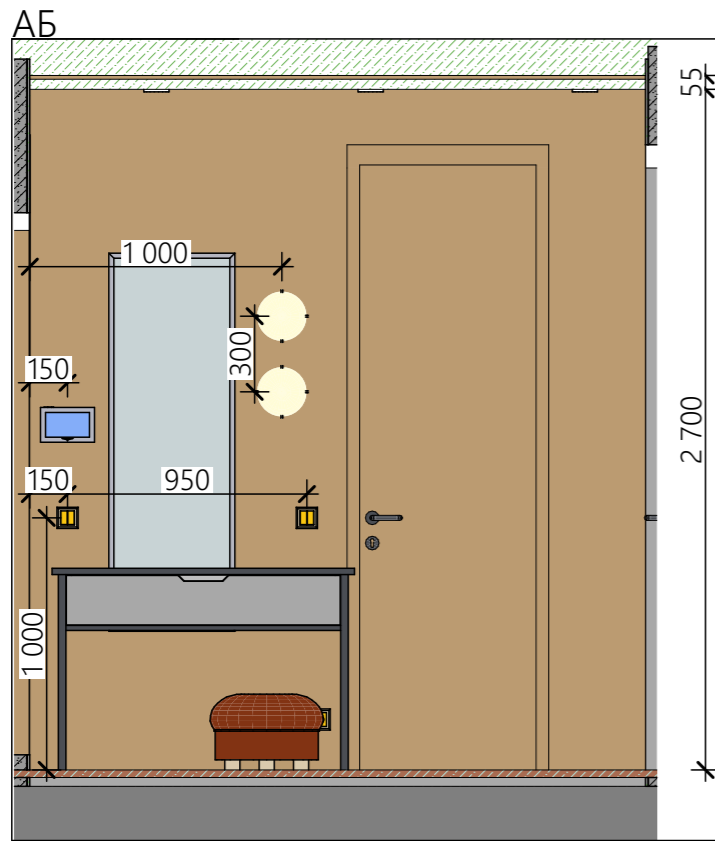

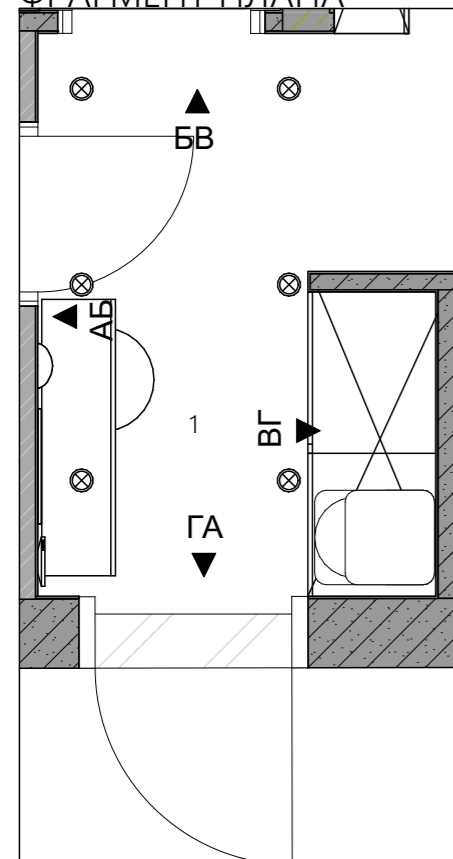

ФРАГМЕНТ ПЛАНА



ПРИМЕЧАНИЯ

1. За 0.000 принят уровень чистого пола.
2. Все размеры и привязки являются проектными требуют перепроверки после оштукатуривания стен.
3. Стены подготавливаются под покраску через стеклохолст.
4. Двери скрытого монтажа устанавливаются по техническим условиям производителя.
5. Выводы воды и канализации для установки робота пылесоса производятся по техническим условиям производителя.

Обозначение на плане	Наименование материала	Площадь покрытия	Внешний вид
	Краска декоративная К-1	3,5 м ²	
	Краска декоративная К-4	6,7 м ²	
	Краска техническая	6,4 м ²	
Заказчик	Кравцова О.	ЖК Момино	
Дизайнер	Перейма М. Брюсова О.		
Развертка стен Прихожая		ЛИСТ №	ДАТА
		21	14.03.2024

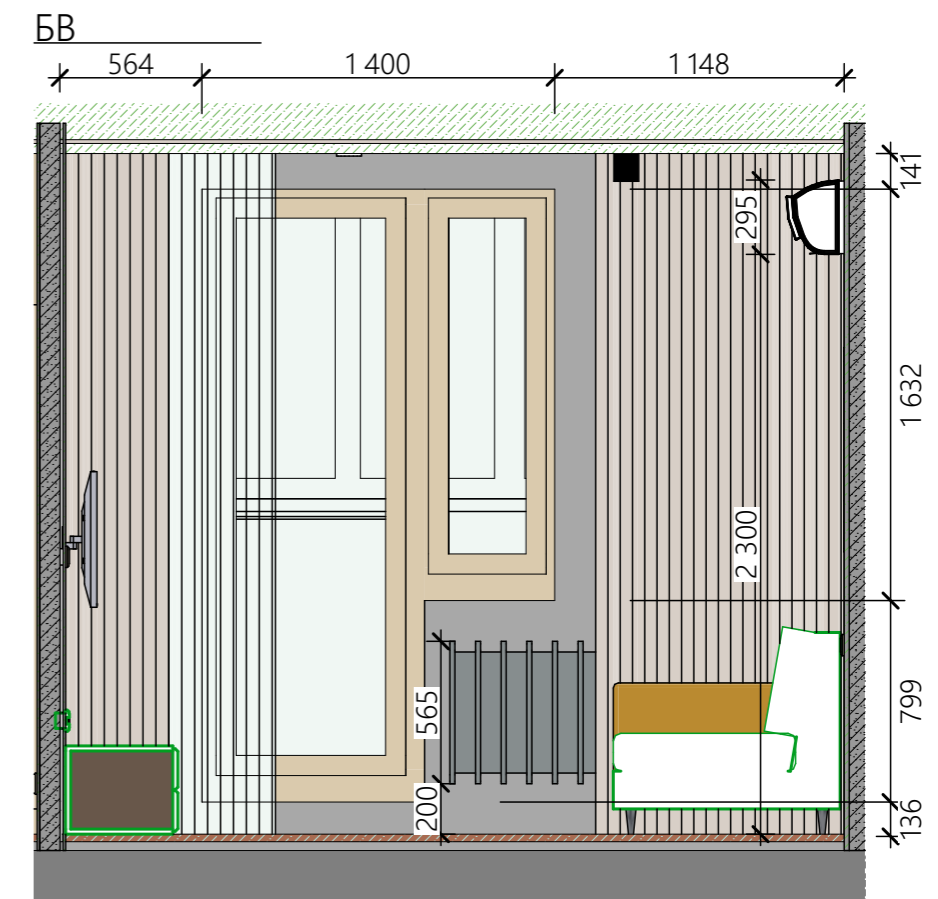
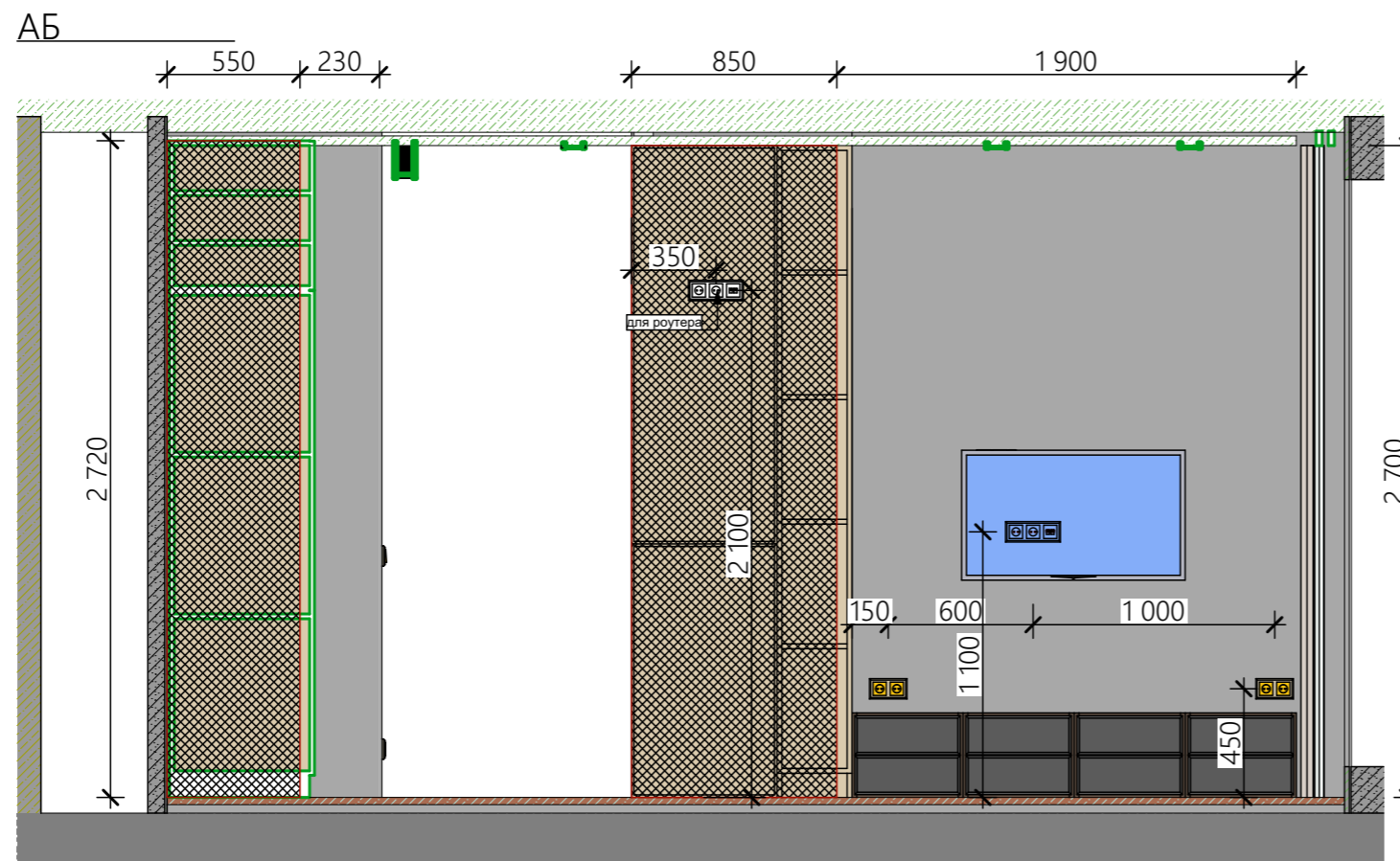

ФРАГМЕНТ ПЛАНА

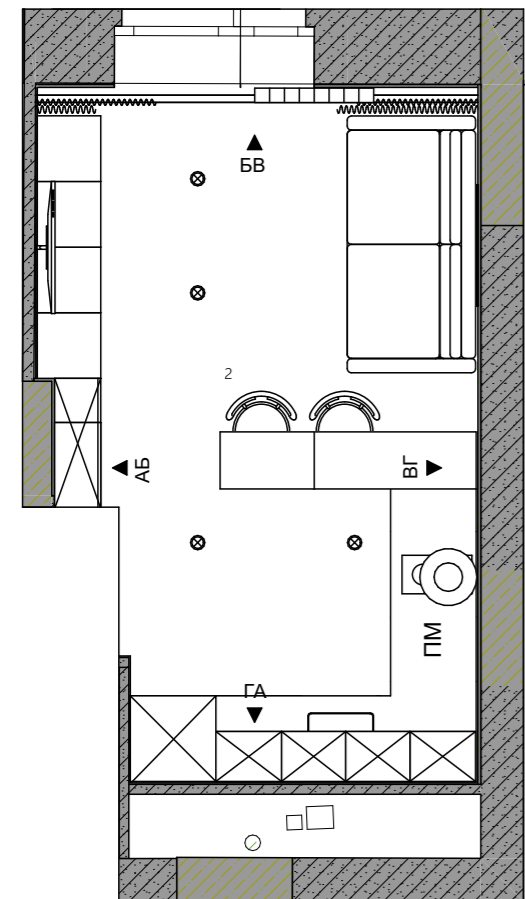

ПРИМЕЧАНИЯ

1. За 0.000 принят уровень чистого пола.
2. Все размеры и привязки являются проектными требуют перепроверки после оштукатуривания стен.
3. Стены подготавливаются под покраску через стеклохолст.
4. Двери скрытого монтажа устанавливаются по техническим условиям производителя.
5. Кухонный фартук из мелкой плитки монтируется после монтажа кухонной мебели.
6. Монтаж кондиционерного оборудования предварительно согласовывается с подрядной организацией занимающейся у становкой кондиционерного оборудования.

Обозначение на плане	Наименование материала	Размер	Площадь покрытия	Внешний вид	
	Керамическая плитка	200x50	1,2м2		
	Керамогранит	1200x600x90	4,4м2		
	Краска декоративная К-1		21,4м2		
	Краска техническая		10м2		
Заказчик	Кравцова О.	Развертка стен Кухня-Гостиная		ЖК Момино	
Дизайнер	Перейма М. Брюсова О.			ЛИСТ №	ДАТА
			22	14.03.2024	

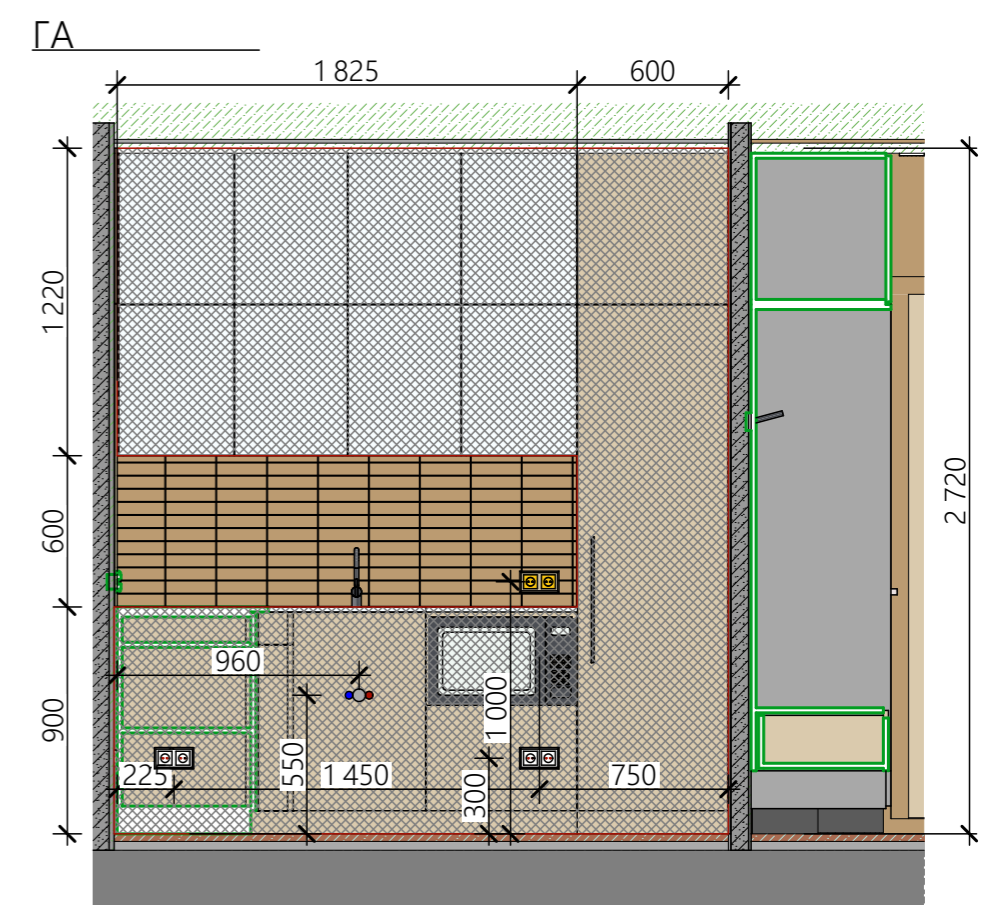
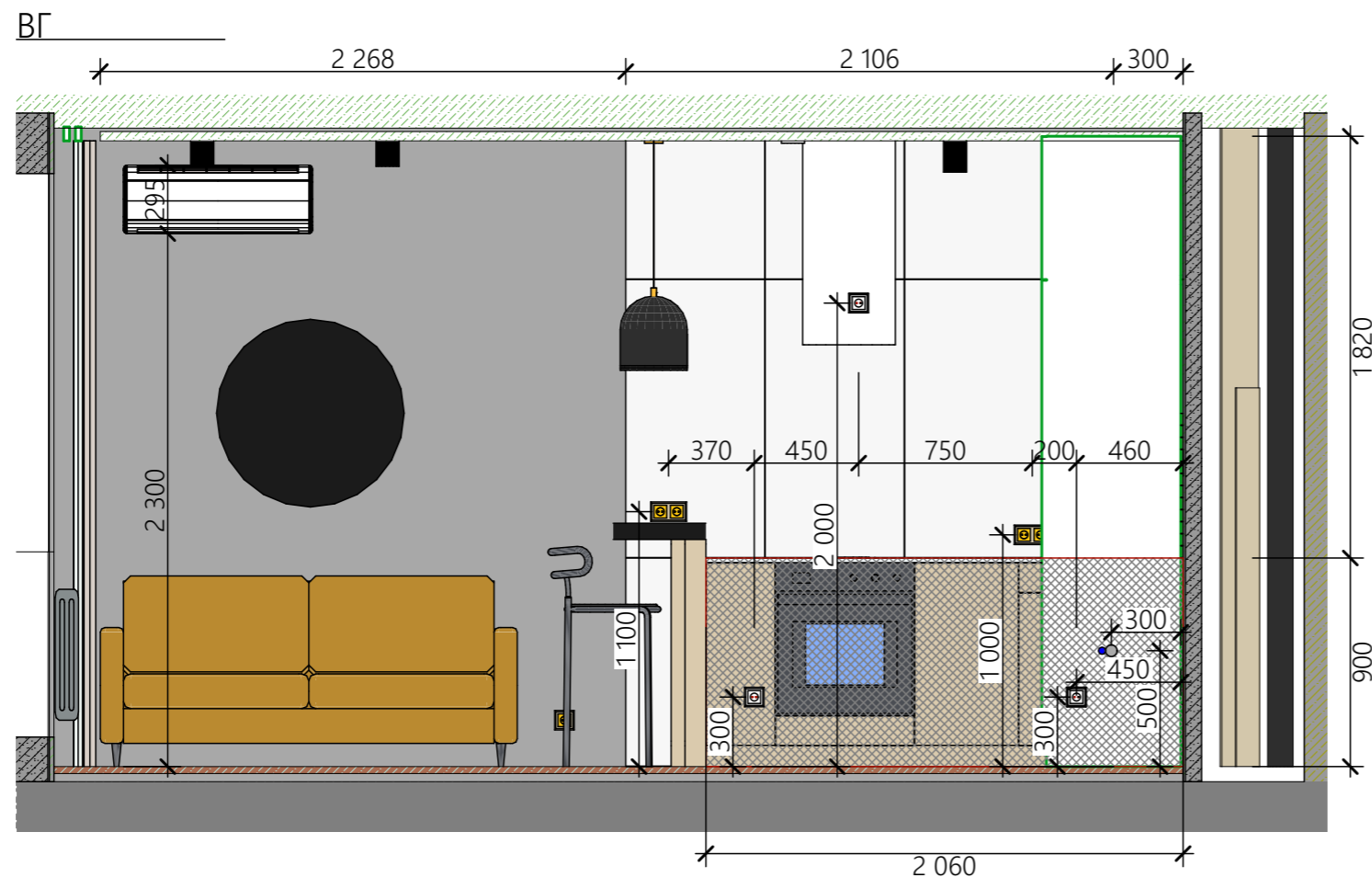

ФРАГМЕНТ ПЛАНА

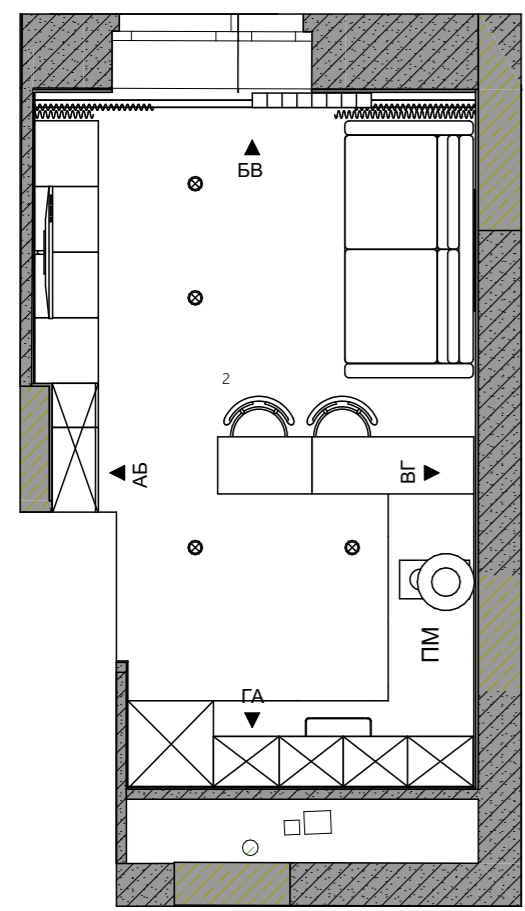

ПРИМЕЧАНИЯ

1. За 0.000 принят уровень чистого пола.
2. Все размеры и привязки являются проектными требуют перепроверки после оштукатуривания стен.
3. Стены подготавливаются под покраску через стеклохолст.
4. Двери скрытого монтажа устанавливаются по техническим условиям производителя.
5. Кухонный фартук из мелкой плитки монтируется после монтажа кухонной мебели.
6. Монтаж кондиционерного оборудования предварительно согласовывается с подрядной организацией занимающейся у становкой кондиционерного оборудования.

Обозначение на плане	Наименование материала	Размер	Площадь покрытия	Внешний вид	
	Керамическая плитка	200x50	1,2м2		
	Керамогранит	1200x600x90	4,4м2		
	Краска декоративная К-1		21,4м2		
	Краска техническая		10м2		
Заказчик	Кравцова О.	Развертка стен Кухня-Гостиная		ЖК Момино	
Дизайнер	Перейма М. Брюсова О.			ЛИСТ №	ДАТА
				23	14.03.2024

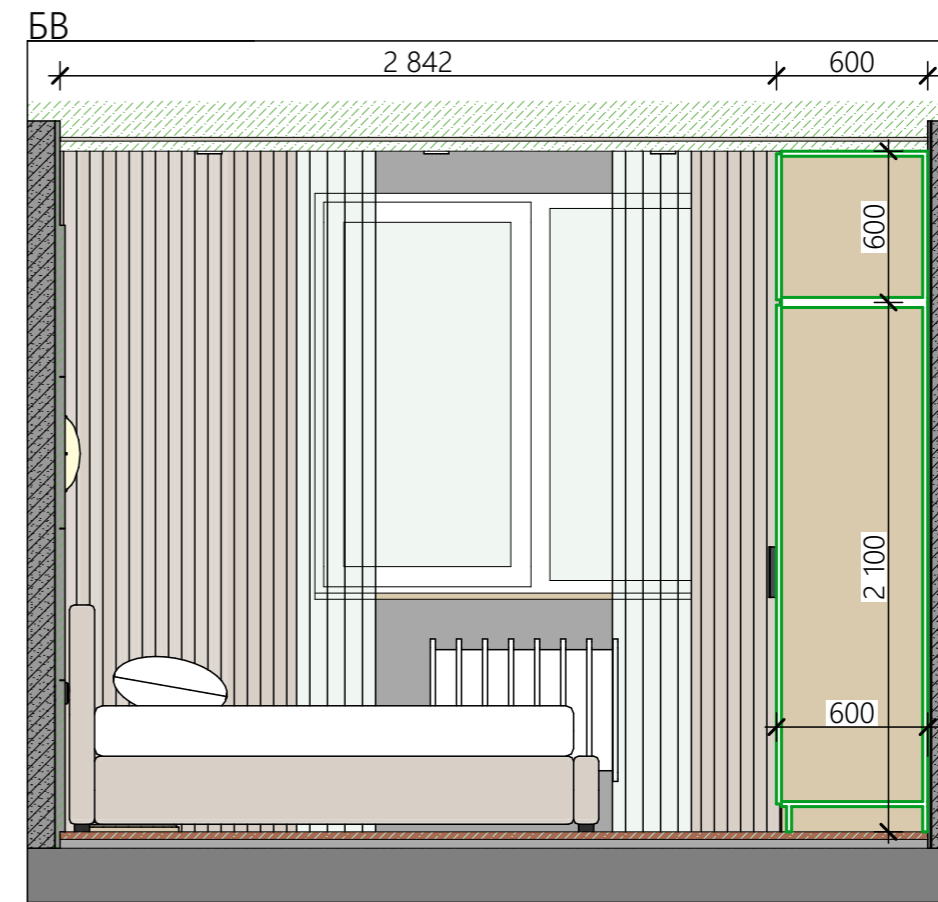
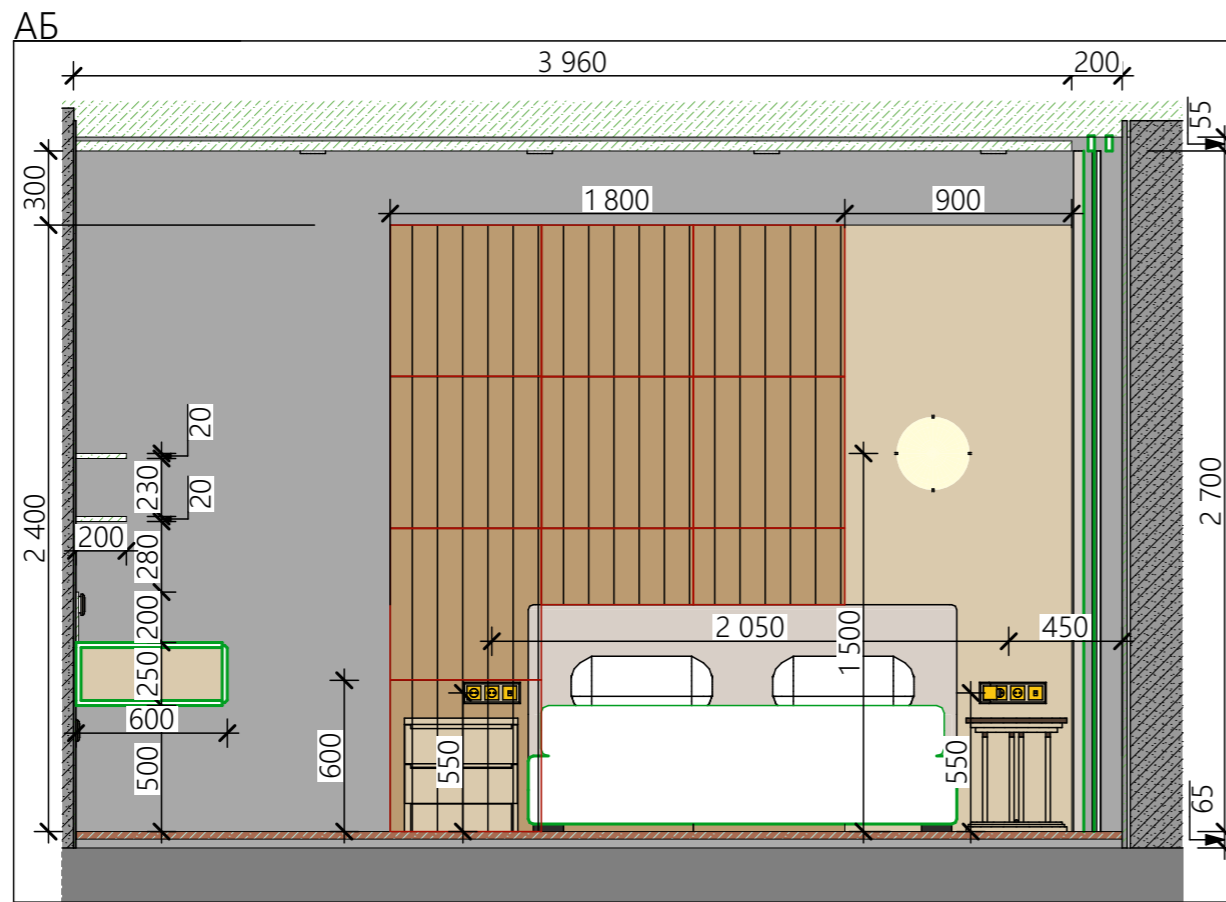

ФРАГМЕНТ ПЛАНА

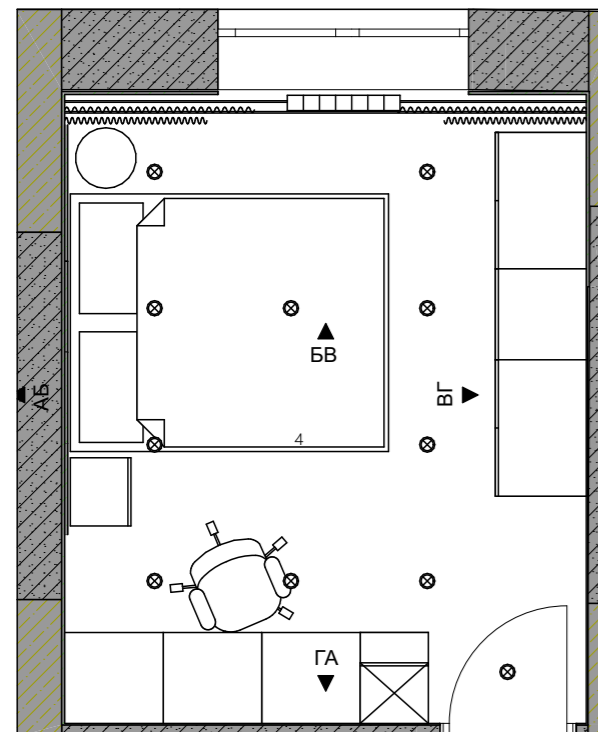

ПРИМЕЧАНИЯ

1. За 0.000 принят уровень чистого пола.
2. Все размеры и привязки являются проектными требуют перепроверки после оштукатуривания стен.
3. Стены подготавливаются под покраску через стеклохолст.
4. Двери скрытого монтажа устанавливаются по техническим условиям производителя.
5. Монтаж кондиционерного оборудования предварительно согласовывается с подрядной организацией занимающейся у становой кондиционерного оборудования.
6. Гипсовые и деревянные панели устанавливаются в один уровень.
7. Раскладка рисунка гипсовых панелей согласовывается перед монтажом.

Обозначение на плане	Наименование материала	Размер	Площадь покрытия	Внешний вид	
	Краска декоративная К-1		25 м ²		
	Панели гипсовые окрашенные краской К-4	600x600	4,32 м ²		
	Панели под дерево	900x2400	2,2 м ²		
	Краска техническая		6,5 м ²		
Заказчик	Кравцова О.	Развертка стен Спальня		ЖК Момино	
Дизайнер	Перейма М. Брюсова О.			ЛИСТ №	ДАТА
				24	14.03.2024

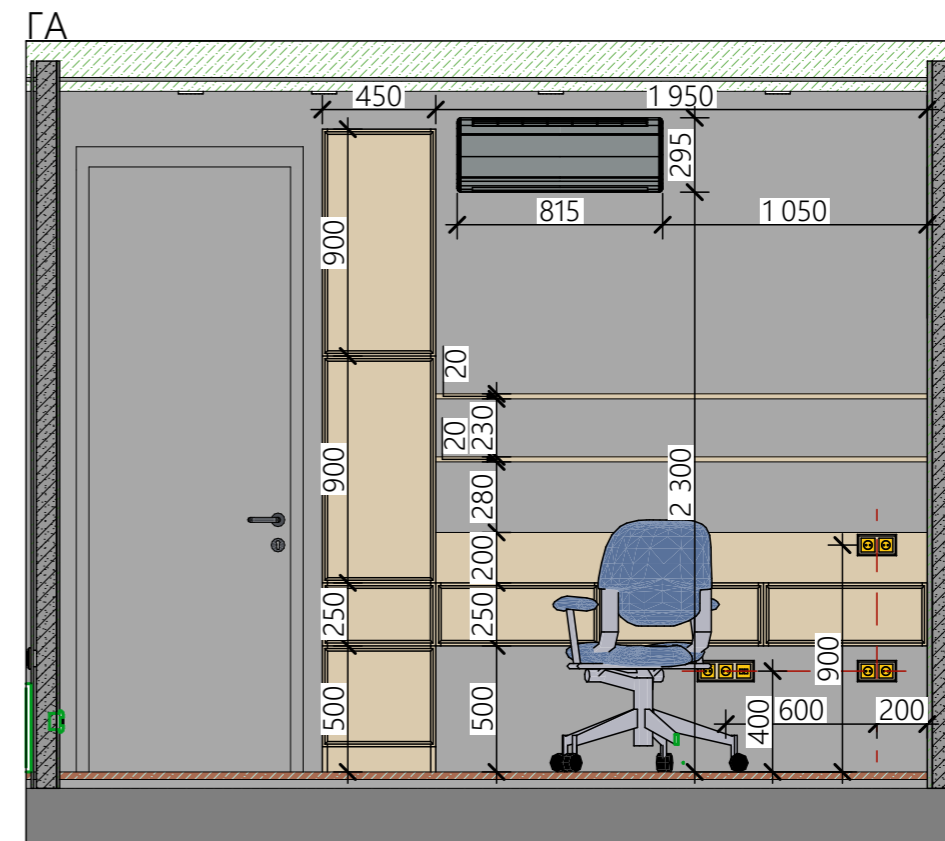
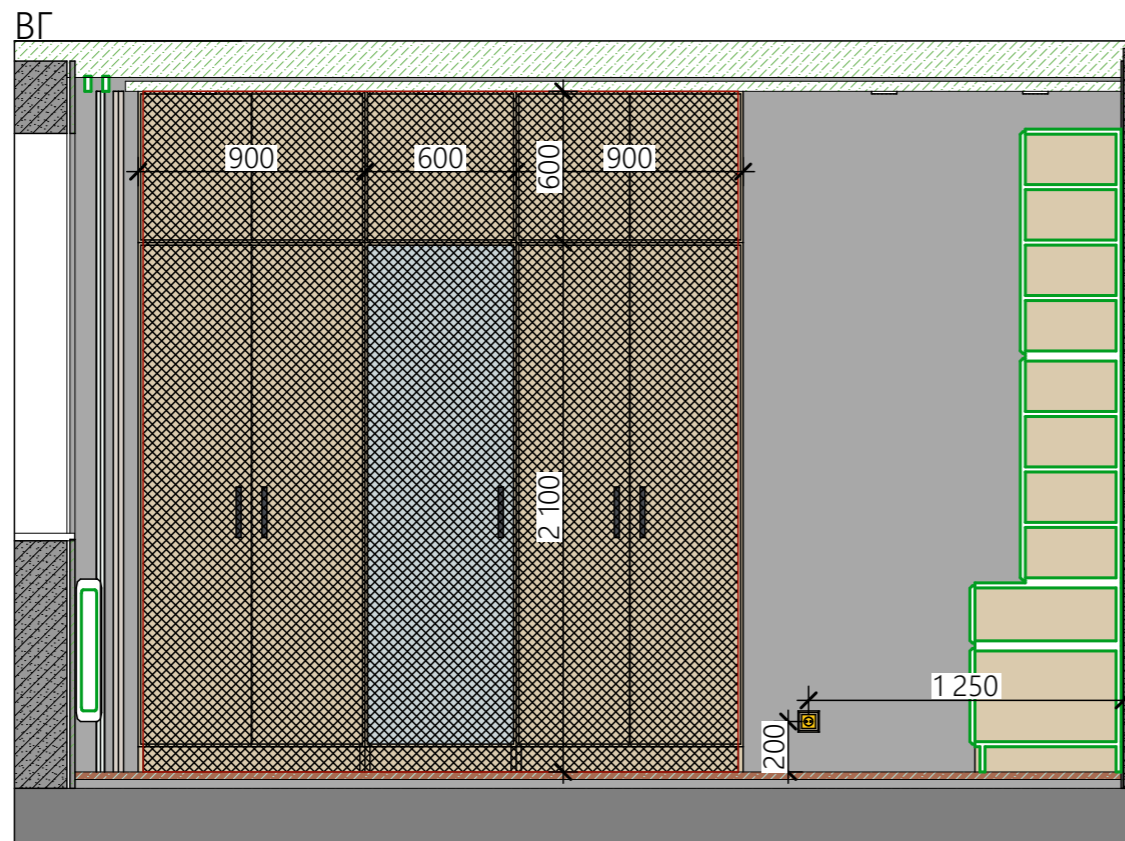



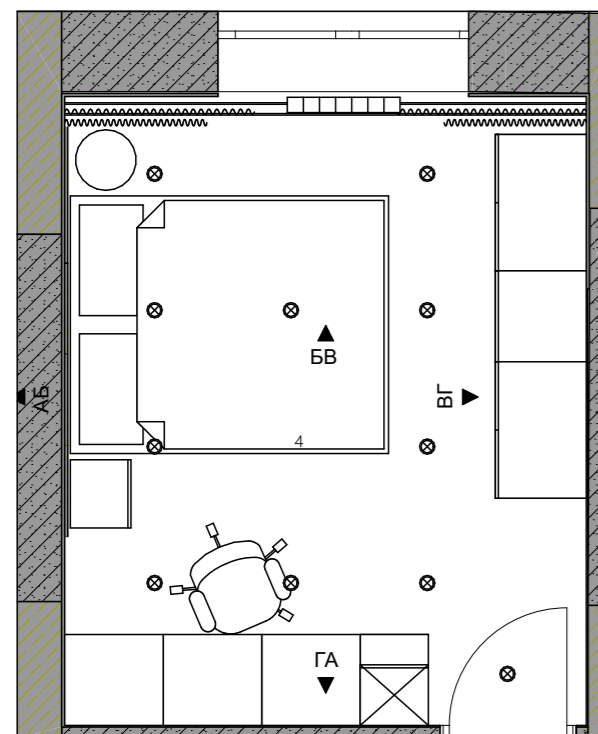

ФРАГМЕНТ ПЛАНА

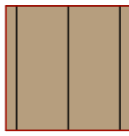

ПРИМЕЧАНИЯ

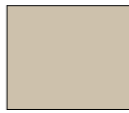
1. За 0.000 принят уровень чистого пола.
2. Все размеры и привязки являются проектными требуют перепроверки после отштукатуривания стен.
3. Стены подготавливаются под покраску через стеклохолст.
4. Двери скрытого монтажа устанавливаются по техническим условиям производителя.
5. Монтаж кондиционерного оборудования предварительно согласовывается с подрядной организацией занимающейся у становой кондиционерного оборудования.
6. Гипсовые и деревянные панели устанавливаются в один уровень.
7. Раскладка рисунка гипсовых панелей согласовывается перед монтажом.

Обозначение на плане	Наименование материала	Размер	Площадь покрытия	Внешний вид	
	Краска декоративная К-1		25 м ²		
	Панели гипсовые окрашенные краской К-4	600x600	4,32 м ²		
	Панели под дерево	900x2400	2,2 м ²		
	Краска техническая		6,5 м ²		
Заказчик	Кравцова О.	Развертка стен Спальня		ЖК Момино	
Дизайнер	Перейма М. Брюсова О.			ЛИСТ №	ДАТА
				25	14.03.2024

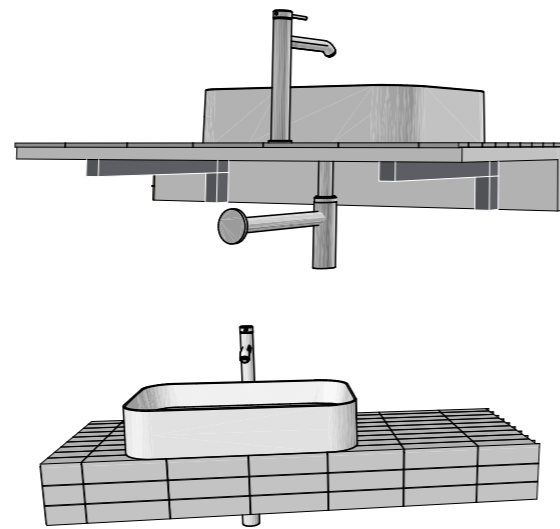
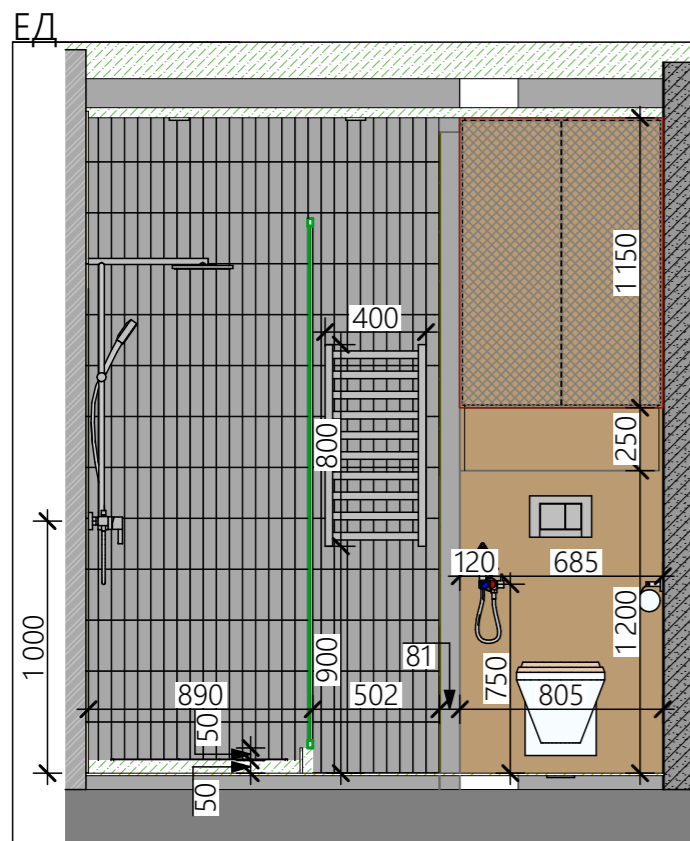
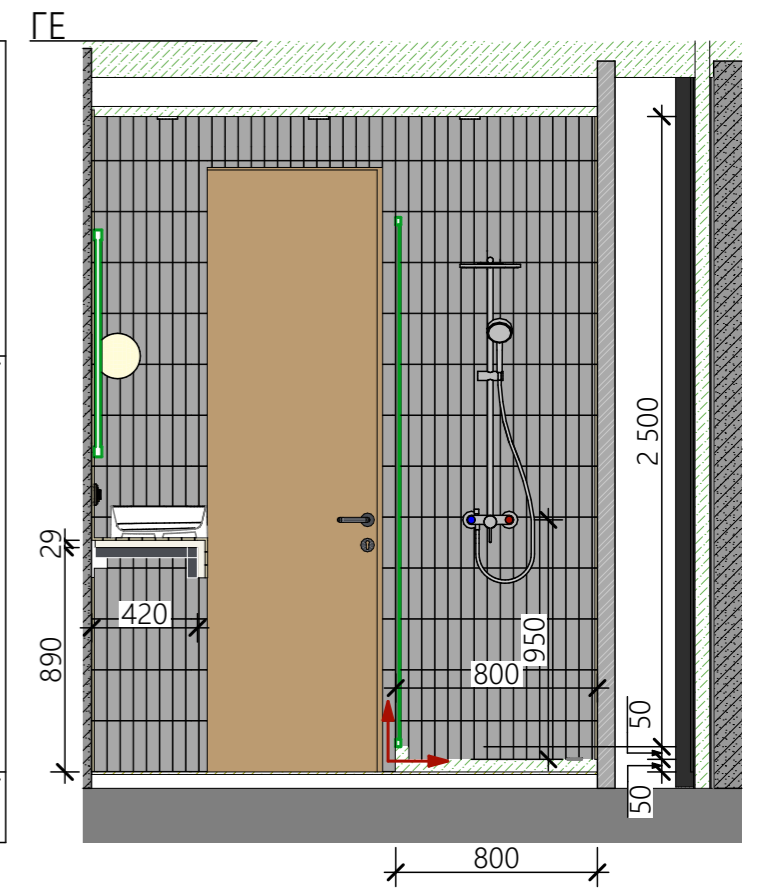
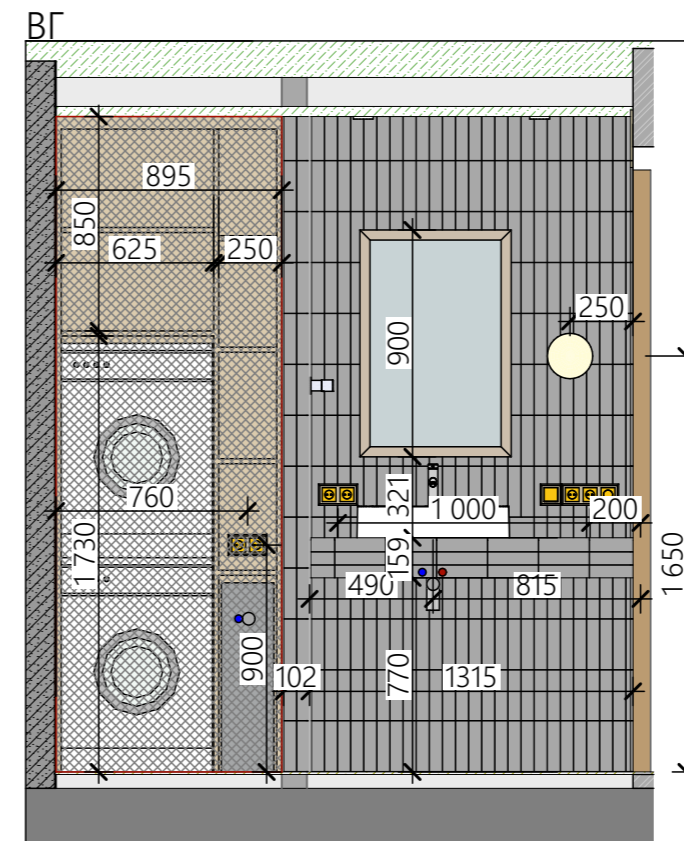
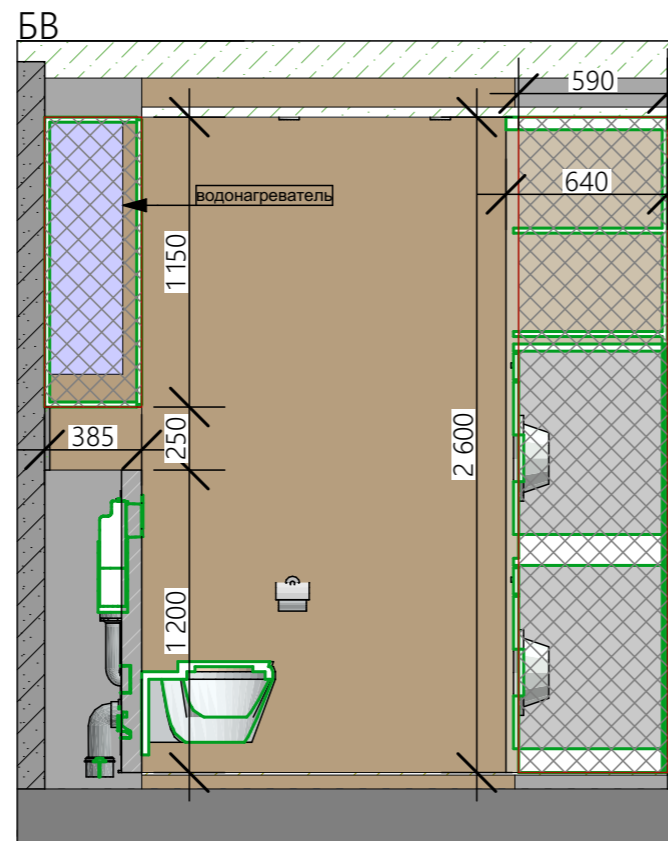
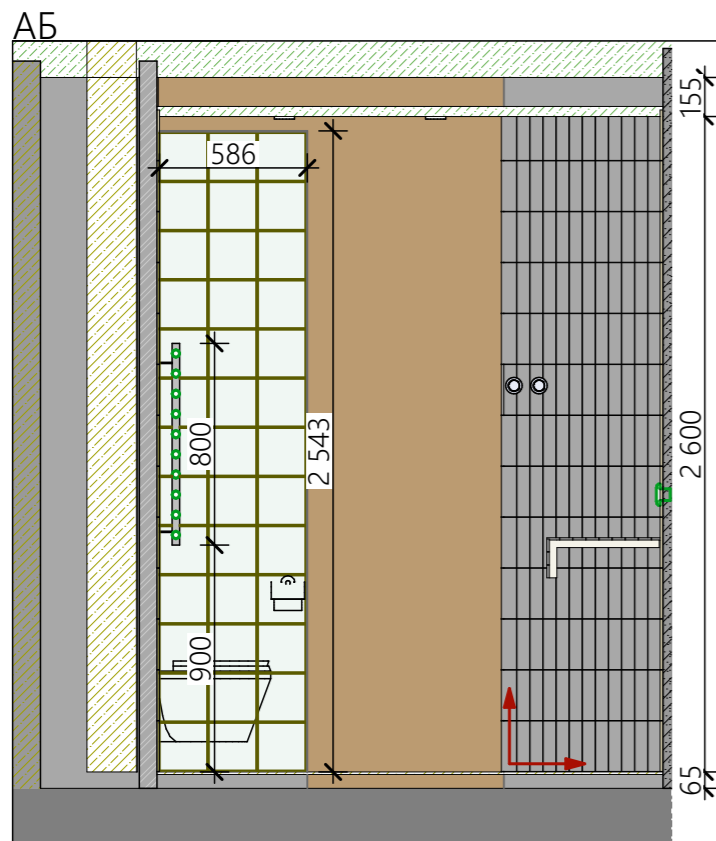

ФРАГМЕНТ ПЛАНА

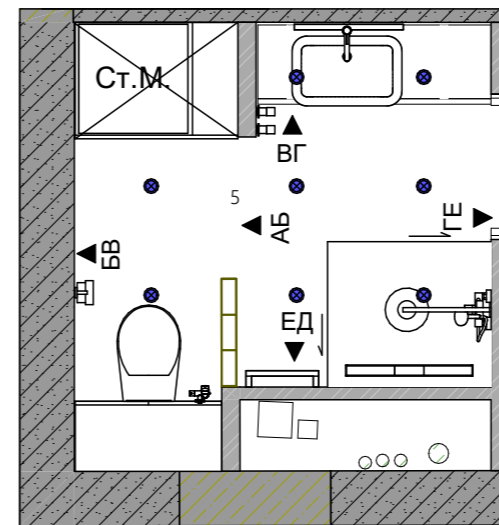

ПРИМЕЧАНИЯ

1. За 0.000 принят уровень чистого пола.
2. Все размеры и привязки являются проектными требуют перепроверки после отштукатуривания стен.
3. Все стены в санузле обрабатываются гидроизоляцией.
4. Размещение коллектора водоснабжения согласовать с подрядной организацией производящей сантехнические работы.
5. Поддон душевой кабины возводится строительным способом.
6. Столешница формируется из ГКЛВ и обкладывается плиткой.
5. Под столешницей предусмотреть закладные для усиления конструкции.

Обозначение на плане	Наименование материала	Размер	Площадь покрытия	Внешний вид
■	Керамическая плитка	200x50	13,7 м ²	
	Стеклоблоки	190x190x80	39 шт	
■	Краска декоративная К-4		7 м ²	
	Краска техническая		4,4 м ²	

Заказчик	Кравцова О.	Развертка стен СУ	ЖК Момино	
Дизайнер	Перейма М. Брюсова О.		ЛИСТ №	ДАТА
			26	14.03.2024

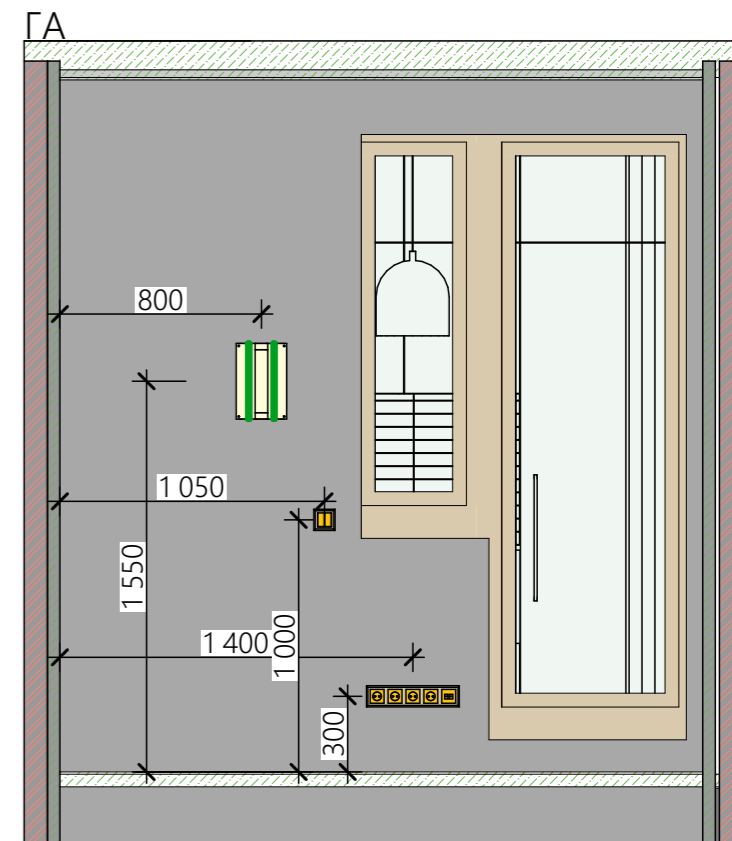
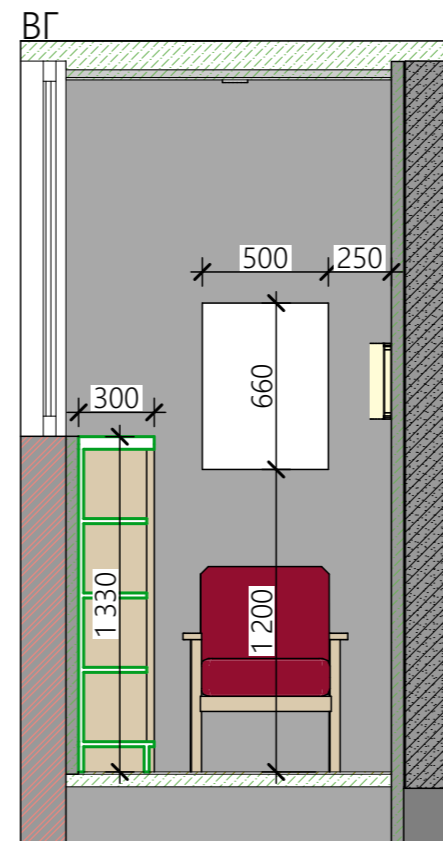
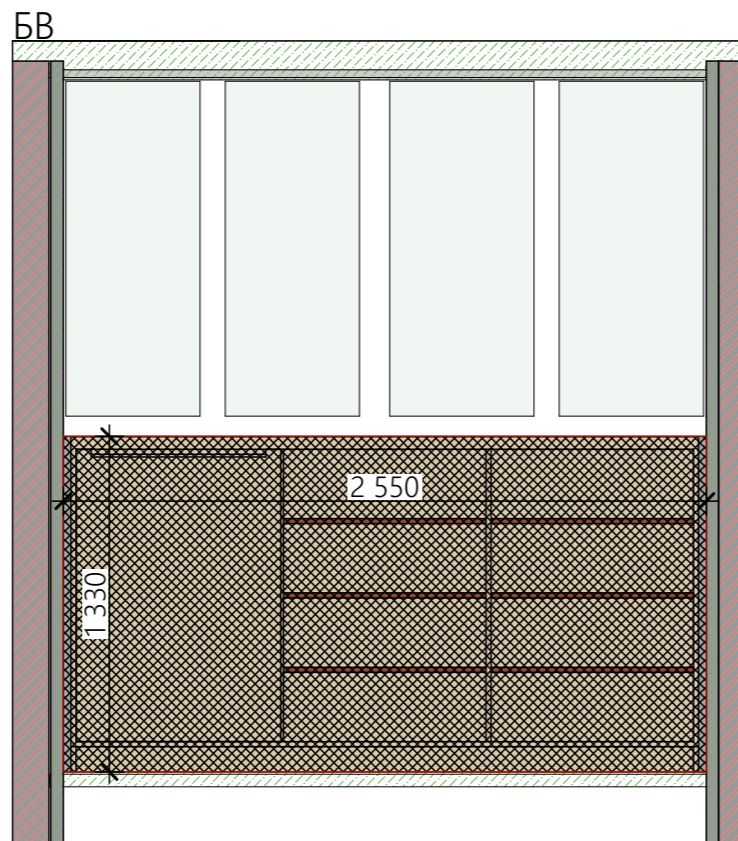
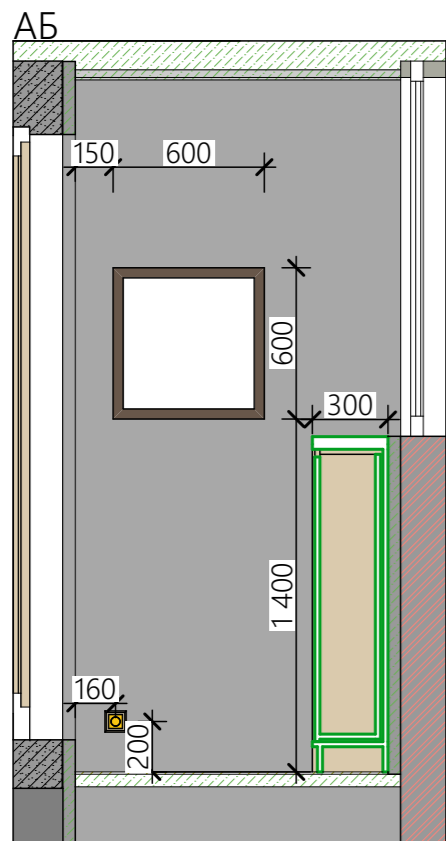

ФРАГМЕНТ ПЛАНА

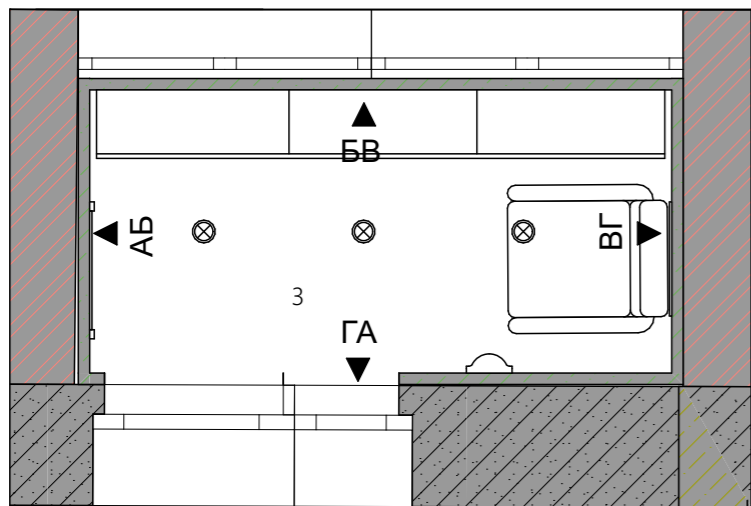

ПРИМЕЧАНИЯ

1. За 0.000 принят уровень чистого пола.
2. Все размеры и привязки являются проектными требуют перепроверки после отштукатуривания стен.
3. Все стены, потолок и полы оклеиваются матами шумоизоляции.
4. Стены подготавливаются под окраску через стеклохолст.
5. Потолок подшивается ГКЛ с максимальным сохранением высоты.

Обозначение на плане	Наименование материала	Размер	Площадь покрытия	Внешний вид
	Краска декоративная		11,5 м ²	
	Краска техническая		3,4 м ²	
Заказчик	Кравцова О.	Развертка стен Лоджия		ЖК Момино
Дизайнер	Перейма М. Брюсова О.			
			27	14.03.2024